

REPUBBLICA ITALIANA

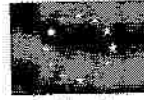

Regione Siciliana

Assessorato Regionale della Famiglia, delle Politiche Sociali e del Lavoro

Dipartimento Regionale del Lavoro, dell'Impiego, dell'orientamento, dei servizi e delle attività formative

Servizio XV Centro per l'Impiego di PALERMO

- VISTO** l'art. 19 della Legge 2/2009;
- VISTA** la Legge 12 novembre 2011 n. 183, art. 33, commi 21 e ss;
- VISTA** la Legge 28 giugno 2012 n. 92, art. 2, comma 64;
- VISTO** l'intesa Stato-Regioni del 22 novembre 2012;
- VISTO** il Decreto Interministeriale n.83473 del 01/08/2014, con il quale il Ministero del Lavoro e delle Politiche Sociali ha introdotto i nuovi criteri per la concessione degli AA.SS. in deroga;
- VISTO** l'art.6, comma 3, del citato decreto che consente alle Regioni l'utilizzo del 5% delle risorse assegnate per disporre la concessione di integrazione salariale, nonché di mobilità in deroga ai criteri di cui ai precedenti artt. 2 e 3;
- VISTO** il parere prot. n. 40/0002691 del 23/10/2014 del Ministero del Lavoro e P.S. con cui è stato precisato che è possibile concedere AA.SS. in deroga, in misura eccedente la quota del 5% delle risorse disponibili, nel caso di utilizzo di finanziamenti regionali o di finanziamenti assegnati alla Regione nell'ambito di Piani o Programmi;

CONSIDERATO che sono state assegnate all'INPS dal MLPS risorse, pari ad € 106 mln per il pagamento degli AA.SS. in deroga anno 2014, rinvenienti dalla riprogrammazione del POR Sicilia 2007-2013 destinate a finanziare il "Piano Straordinario per l'Occupabilità in Sicilia";

VISTA l'istanza per la concessione della **Mobilità in deroga** in favore di complessivi n.2 lavoratori dell'azienda **SORAYA SRL**, matricola INPS n. **5521984408**, presentata in data **26/06/2014** dal **FEMCA-CISL**

RITENUTO pertanto di poter procedere all'approvazione delle suddette istanze;

PRESO ATTO che il codice identificativo comunicato dall'INPS è il numero **33336**

DECRETA

- Art. 1)** Per le motivazioni di cui in premessa, che qui si intendono integralmente riportate e trascritte, sono approvate le istanze presentate per la concessione di **Mobilità in deroga** in favore di n. 2 lavoratori dell'azienda **SORAYA SRL**, matricola INPS n. **5521984408**, di cui all'elenco allegato al presente provvedimento, che ne costituisce parte integrante.
- Art. 2)** E' autorizzata la concessione di **Mobilità in deroga** ai sensi dell'art.19 della legge 2/2009 e dell'art. 33, commi 21 e ss. della Legge n.183/2011, per un importo stimato di € **21.430,32** corrispondente al periodo di concessione dal **24/06/2014** al **31/12/2014** .
- Art. 3)** Al pagamento provvederà l'INPS a valere delle risorse finanziarie disponibili con la modalità del pagamento diretto. Nei casi di autorizzazione a conguaglio, gli importi erogati e da recuperare saranno indicati dall'Azienda a partire dal primo DM10 successivo al presente provvedimento.
- Art. 4)** I flussi di spesa afferenti l'avvenuta erogazione delle prestazioni di cui al presente provvedimento saranno monitorati dall'INPS, sulla base delle autorizzazioni e dei consuntivi, e saranno resi disponibili al Dipartimento Regionale del Lavoro, dell'Impiego, dell'orientamento, dei servizi e delle attività formative.
- Art. 5)** Il presente provvedimento sarà inserito per via telematica sul Sistema Informativo Percettori dell'INPS.

IL DIRIGENTE DEL SERVIZIO *in interim*
(Dott.ssa Francesca Garoffolo)

