

Area archeologica di Segesta

Calatafimi (Trapani)

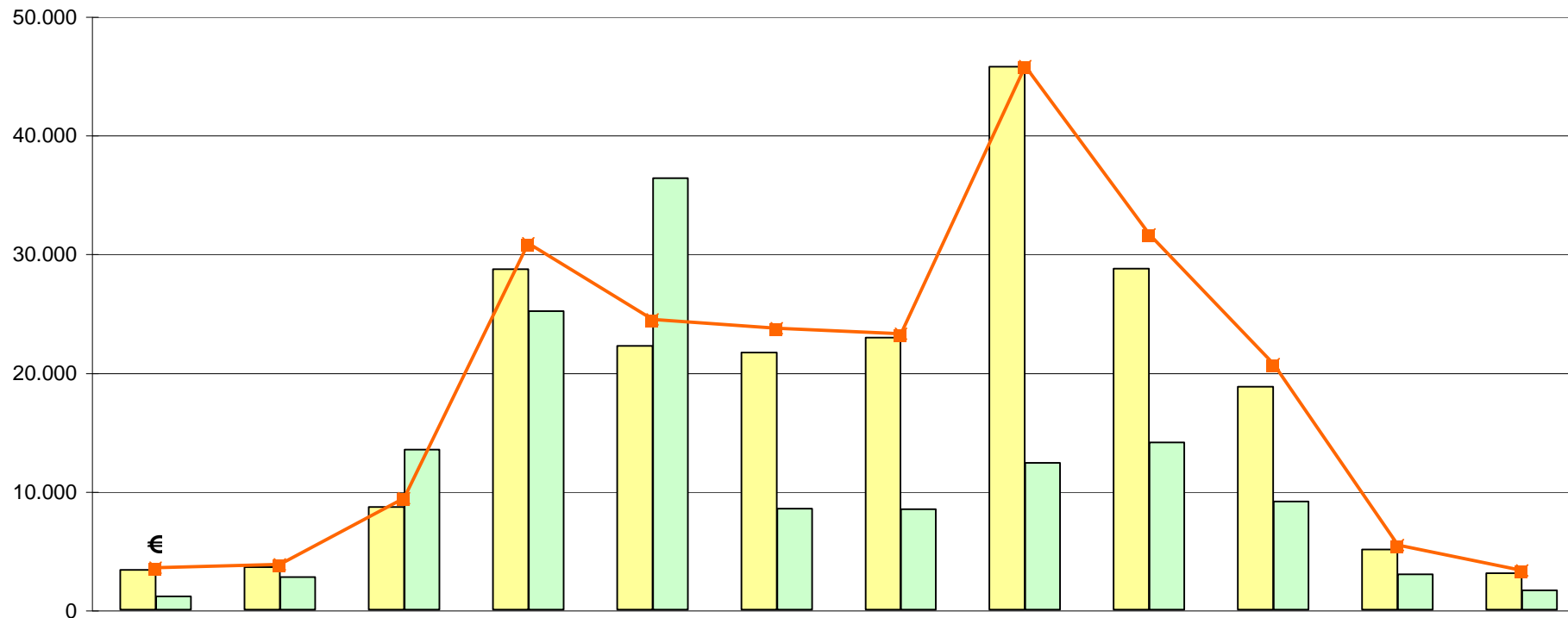

		GENNAIO	FEBBRAIO	MARZO	APRILE	MAGGIO	GIUGNO	LUGLIO	AGOSTO	SETTEMBRE	OTTOBRE	NOVEMBRE	DICEMBRE	TOTALI
Sin	I €4,50	2.948	3.259	8.089	26.429	21.347	20.618	18.842	36.660	27.607	18.065	4.689	2.814	191.367
	R €2,00	388	325	547	2.243	872	1.028	4.055	9.051	1.127	707	367	269	20.979
Totale paganti		3.336	3.584	8.636	28.672	22.219	21.646	22.897	45.711	28.734	18.772	5.056	3.083	212.346
Variazione %		-1,91	13,17	-5,95	-15,38	20,08	11,36	12,57	12,29	9,98	1,02	6,26	-28,22	4,92
gratuiti		1.106	2.731	13.492	25.138	36.329	8.503	8.451	12.360	14.101	9.128	2.953	1.640	135.932
Variazione %		-2,56	4,92	28,79	-0,41	4,58	-13,52	11,23	11,25	2,26	7,25	16,44	-4,43	5,14

TOTALE	4.442	6.315	22.128	53.810	58.548	30.149	31.348	58.071	42.835	27.900	8.009	4.723	348.278
Variazione %	-2,07	9,45	12,56	-8,99	9,96	3,01	12,21	12,07	7,31	2,97	9,80	-21,43	5,01

Incassi €	14.042,00	15.315,50	37.494,50	123.416,50	97.805,50	94.837,00	92.899,00	183.072,00	126.485,50	82.706,50	21.834,50	13.201,00	903.109,50
Variazione %	-1,87	12,46	-5,51	-15,18	19,76	11,27	10,35	11,43	10,53	1,16	6,97	-27,60	4,61

La fruizione dei beni culturali in Sicilia 2004

Regione Siciliana. Assessorato dei Beni Culturali, Ambientali e della Pubblica Istruzione

Dipartimento dei Beni Culturali, Ambientali e dell'Educazione Permanente

Unità Operativa XXI - Informazione e comunicazione

Area archeologica di Selinunte

Castelvetrano (Trapani)

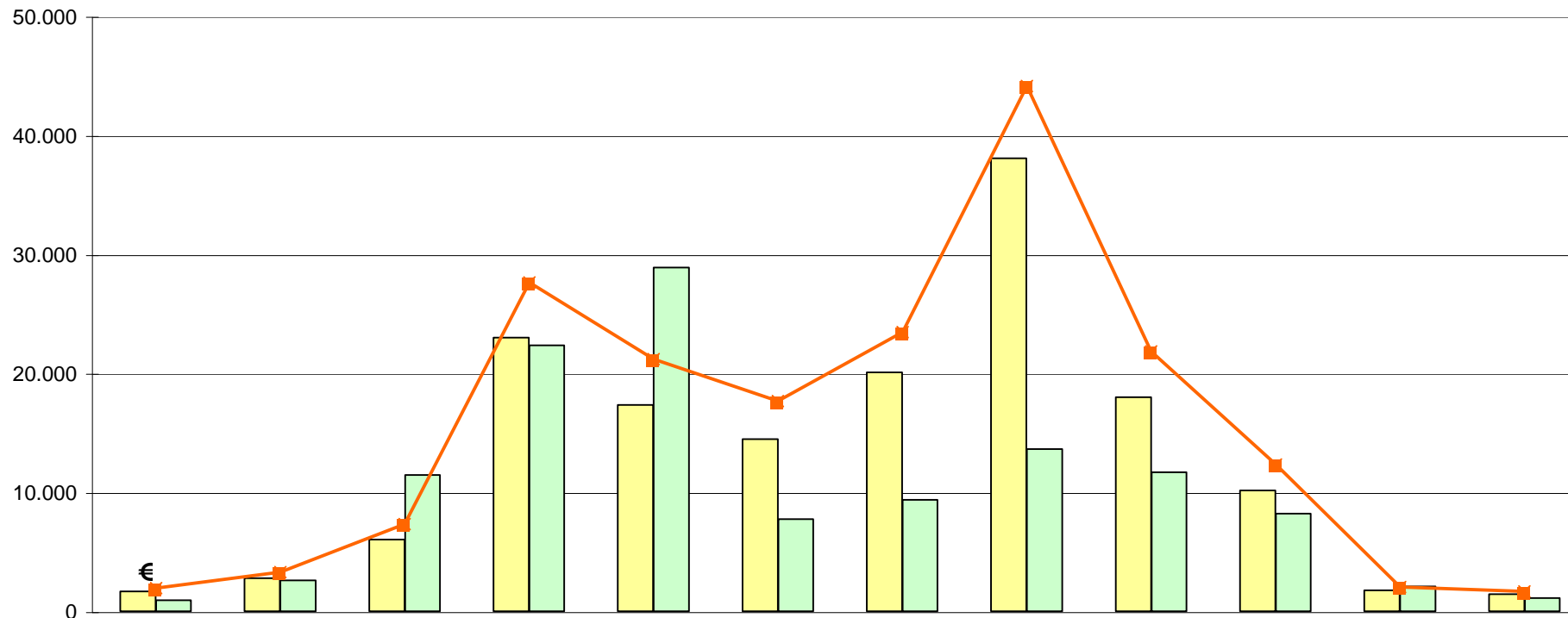

	GENNAIO	FEBBRAIO	MARZO	APRILE	MAGGIO	GIUGNO	LUGLIO	AGOSTO	SETTEMBRE	OTTOBRE	NOVEMBRE	DICEMBRE	TOTALI
I €4,50	1.450	2.517	5.729	21.422	16.628	13.823	17.741	33.091	17.013	9.656	1.535	1.232	141.837
R €2,00	235	277	306	1.545	684	654	2.326	4.950	972	491	237	216	12.893
Totale paganti	1.685	2.794	6.035	22.967	17.312	14.477	20.067	38.041	17.985	10.147	1.772	1.448	154.730
Variazione %	-30,17	11,85	-16,41	-22,17	11,66	-13,25	7,46	-2,22	-23,44	-12,19	4,91	-42,65	-9,34
gratuiti	947	2.608	11.433	22.330	28.878	7.729	9.373	13.638	11.664	8.223	2.097	1.127	120.047
Variazione %	-11,82	13,49	34,41	-0,36	-1,38	-16,03	10,52	6,34	-12,47	3,51	0,24	-21,24	0,99

TOTALE	2.632	5.402	17.468	45.297	46.190	22.206	29.440	51.679	29.649	18.370	3.869	2.575	274.777
Variazione %	-24,52	12,64	11,08	-12,76	3,13	-14,24	8,41	-0,10	-19,47	-5,79	2,33	-34,91	-5,10

Incassi €	6.995,00	11.880,50	26.392,50	99.489,00	76.194,00	63.511,50	84.486,50	158.809,50	78.502,50	44.434,00	7.381,50	5.976,00	664.052,50
Variazione %	-32,06	9,24	-15,91	-21,63	11,24	-13,37	8,03	-1,73	-23,42	-11,63	8,78	-43,29	-9,19

La fruizione dei beni culturali in Sicilia 2004

Regione Siciliana. Assessorato dei Beni Culturali, Ambientali e della Pubblica Istruzione

Dipartimento dei Beni Culturali, Ambientali e dell'Educazione Permanente

Unità Operativa XXI - Informazione e comunicazione

Museo archeologico Baglio Anselmi

Marsala (Trapani)

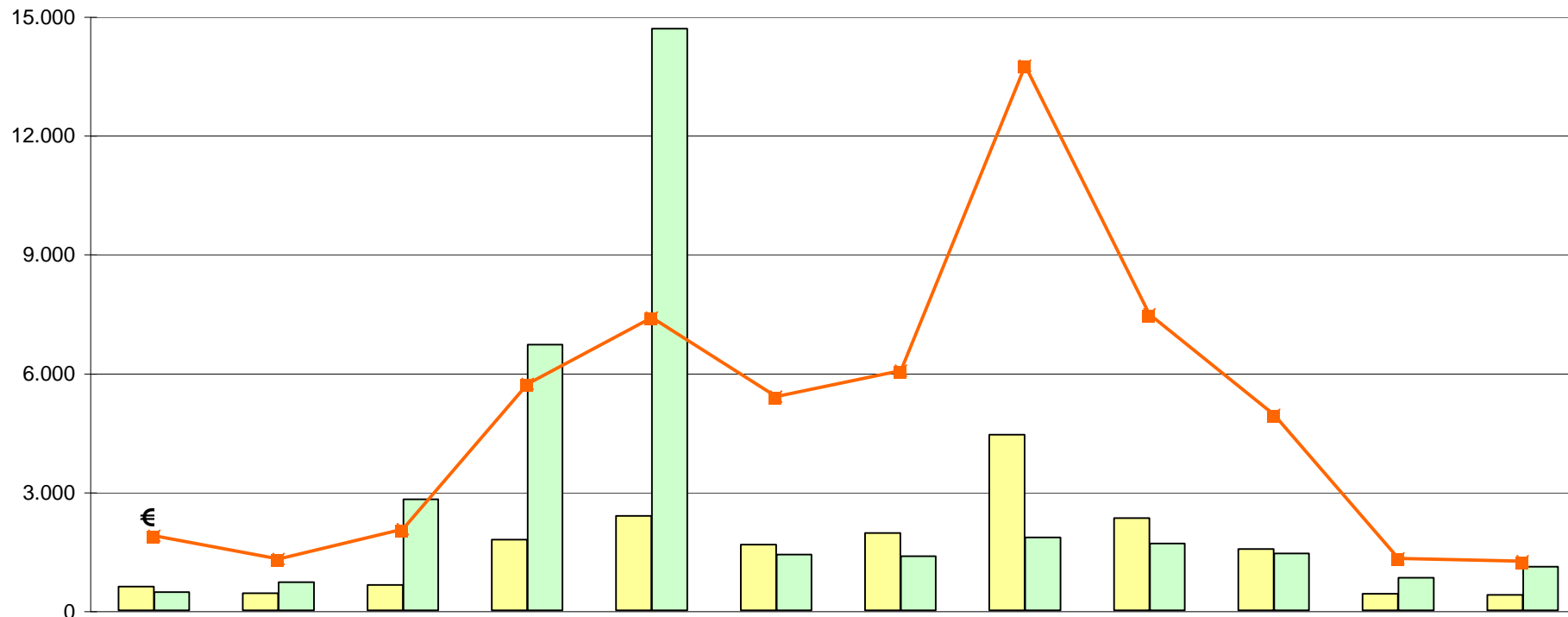

		GENNAIO	FEBBRAIO	MARZO	APRILE	MAGGIO	GIUGNO	LUGLIO	AGOSTO	SETTEMBRE	OTTOBRE	NOVEMBRE	DICEMBRE	TOTALI
	I €2,00	521	344	593	1.645	2.043	1.579	1.681	3.805	2.149	1.421	367	354	16.502
	R €1,00	84	88	44	141	345	77	267	635	184	120	53	40	2.078
	Totale paganti	605	432	637	1.786	2.388	1.656	1.948	4.440	2.333	1.541	420	394	18.580
	Variazione %	-9,30	23,78	0,95	-42,26	47,59	-2,13	4,51	-4,54	39,45	-2,96	-31,60	-32,42	-2,33
	gratuiti	454	708	2.805	6.711	14.686	1.404	1.368	1.840	1.689	1.440	821	1.095	35.021
	Variazione %	-40,81	8,92	16,24	-4,50	4,88	-9,18	10,14	-9,27	16,64	-22,29	-38,27	71,09	1,65

TOTALE	1.059	1.140	3.442	8.497	17.074	3.060	3.316	6.280	4.022	2.981	1.241	1.489	53.601
Variazione %	-26,15	14,11	35,03	-16,04	9,30	-5,50	6,76	-5,97	28,87	-13,37	-36,16	21,75	0,24

Incassi €	1.126,00	776,00	1.230,00	3.431,00	4.431,00	3.235,00	3.629,00	8.245,00	4.482,00	2.962,00	787,00	748,00	35.082,00
Variazione %	-12,51	15,48	0,65	-42,31	39,03	-2,62	5,07	-4,11	39,15	-3,74	-32,39	-32,37	-3,24

La fruizione dei beni culturali in Sicilia 2004

Regione Siciliana. Assessorato dei Beni Culturali, Ambientali e della Pubblica Istruzione

Dipartimento dei Beni Culturali, Ambientali e dell'Educazione Permanente

Unità Operativa XXI - Informazione e comunicazione

Museo Regionale Conte Agostino Pepoli

Trapani

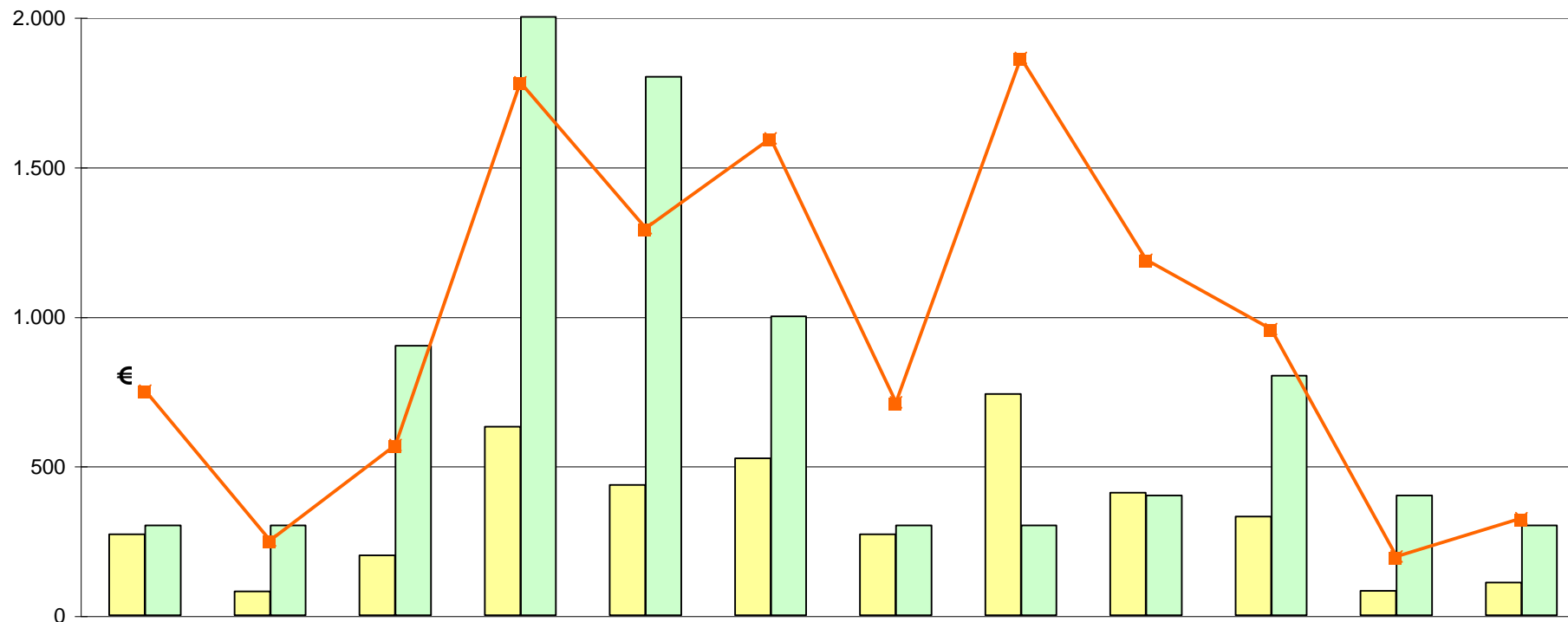

	GENNAIO	FEBBRAIO	MARZO	APRILE	MAGGIO	GIUGNO	LUGLIO	AGOSTO	SETTEMBRE	OTTOBRE	NOVEMBRE	DICEMBRE	TOTALI
I €2,50	220	80	170	530	400	500	200	500	360	290	50	100	3.400
R €1,00	50	0	30	100	35	25	70	240	50	40	32	9	681
Totale paganti	270	80	200	630	435	525	270	740	410	330	82	109	4.081
Variazione %	22,73	-85,32	-80,00	-54,18	-38,73	32,91	-28,00	-3,27	1,23	40,43	192,86	-32,72	-34,34
gratuiti	300	300	900	2.000	1.800	1.000	300	300	400	800	400	300	8.800
Variazione %	100,00	-50,00	-55,00	-33,33	5,88	0,00	0,00	-25,00	60,00	-5,88	60,00	20,00	-18,14

TOTALE	570	380	1.100	2.630	2.235	1.525	570	1.040	810	1.130	482	409	12.881
Variazione %	54,05	66,81	-63,33	-39,89	-7,26	9,32	-15,56	-10,73	23,66	4,15	73,38	-0,73	-24,07

Incassi €	600,00	200,00	455,00	1.425,00	1.035,00	1.275,00	570,00	1.490,00	950,00	765,00	157,00	259,00	9.181,00
Variazione %	15,38	-84,56	-80,00	-56,15	-38,58	38,59	-36,67	-12,09	-2,56	35,40	151,20	-34,84	-36,86

La fruizione dei beni culturali in Sicilia 2004

Regione Siciliana. Assessorato dei Beni Culturali, Ambientali e della Pubblica Istruzione

Dipartimento dei Beni Culturali, Ambientali e dell'Educazione Permanente

Unità Operativa XXI - Informazione e comunicazione

Museo del Satiro - Chiesa S. Egidio

Mazara del Vallo (Trapani)

Il sito è stato aperto al pubblico a luglio 2003

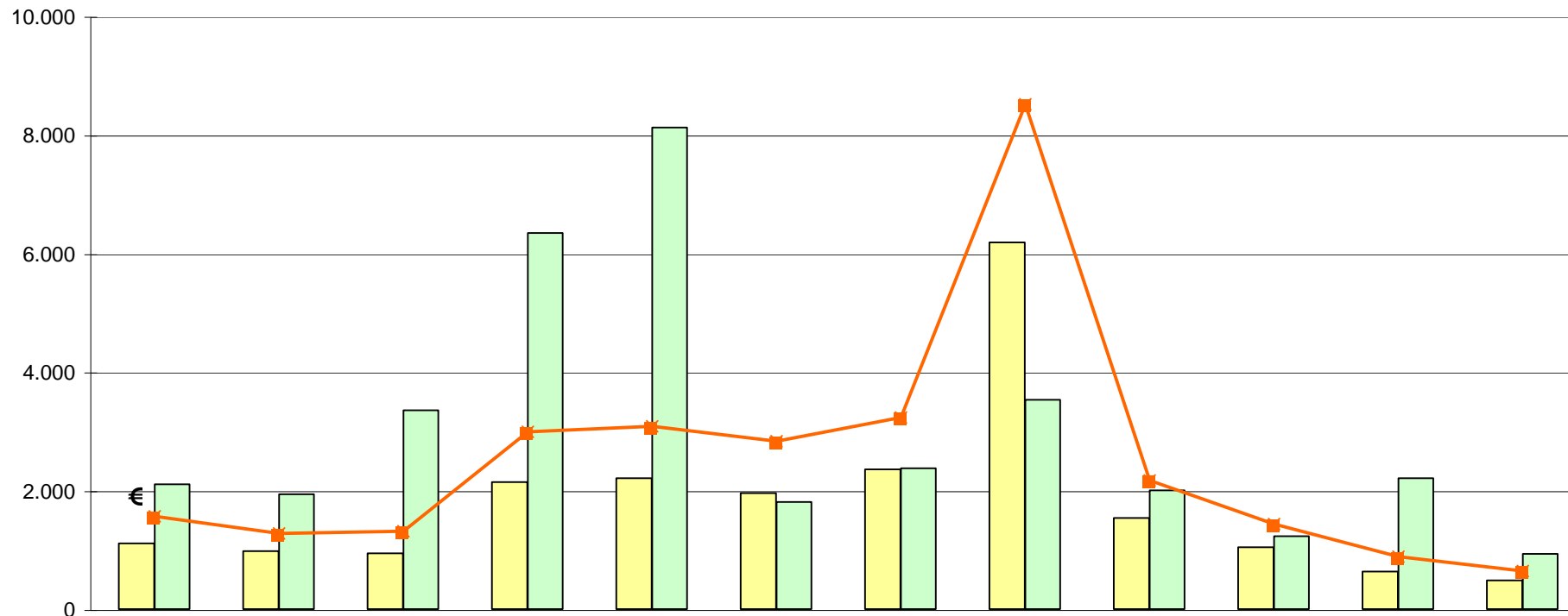

		GENNAIO	FEBBRAIO	MARZO	APRILE	MAGGIO	GIUGNO	LUGLIO	AGOSTO	SETTEMBRE	OTTOBRE	NOVEMBRE	DICEMBRE	TOTALI
	I €4,50	997	757	826	1.876	1.933	1.831	1.991	5.273	1.370	886	549	383	18.672
	R €2,00	109	216	115	267	278	127	362	908	167	158	86	103	2.896
	Totale paganti	1.106	973	941	2.143	2.211	1.958	2.353	6.181	1.537	1.044	635	486	21.568
	Variazione %							11,04	-31,83	-39,39	-43,51	-52,51	-63,18	-32,87
	gratuiti	2.102	1.939	3.349	6.340	8.118	1.802	2.372	3.527	2.001	1.232	2.208	934	35.924
	Variazione %							110,66	-4,24	-34,46	-46,46	-15,73	-62,52	-19,65

TOTALE		3.208	2.912	4.290	8.483	10.329	3.760	4.725	9.708	3.538	2.276	2.843	1.420	57.492
Variazione %								45,61	-23,86	-36,70	-45,14	-28,15	-62,75	-26,84

Incassi €		4.704,50	3.838,50	3.947,00	8.976,00	9.254,50	8.493,50	9.683,50	25.544,50	6.499,00	4.303,00	2.642,50	1.929,50	89.816,00
Variazione %								11,55	-30,93	-39,40	-44,66	-50,83	-64,45	-32,50

La fruizione dei beni culturali in Sicilia 2004

Regione Siciliana. Assessorato dei Beni Culturali, Ambientali e della Pubblica Istruzione

Dipartimento dei Beni Culturali, Ambientali e dell'Educazione Permanente

Unità Operativa XXI - Informazione e comunicazione

Provincia di Trapani: Totali

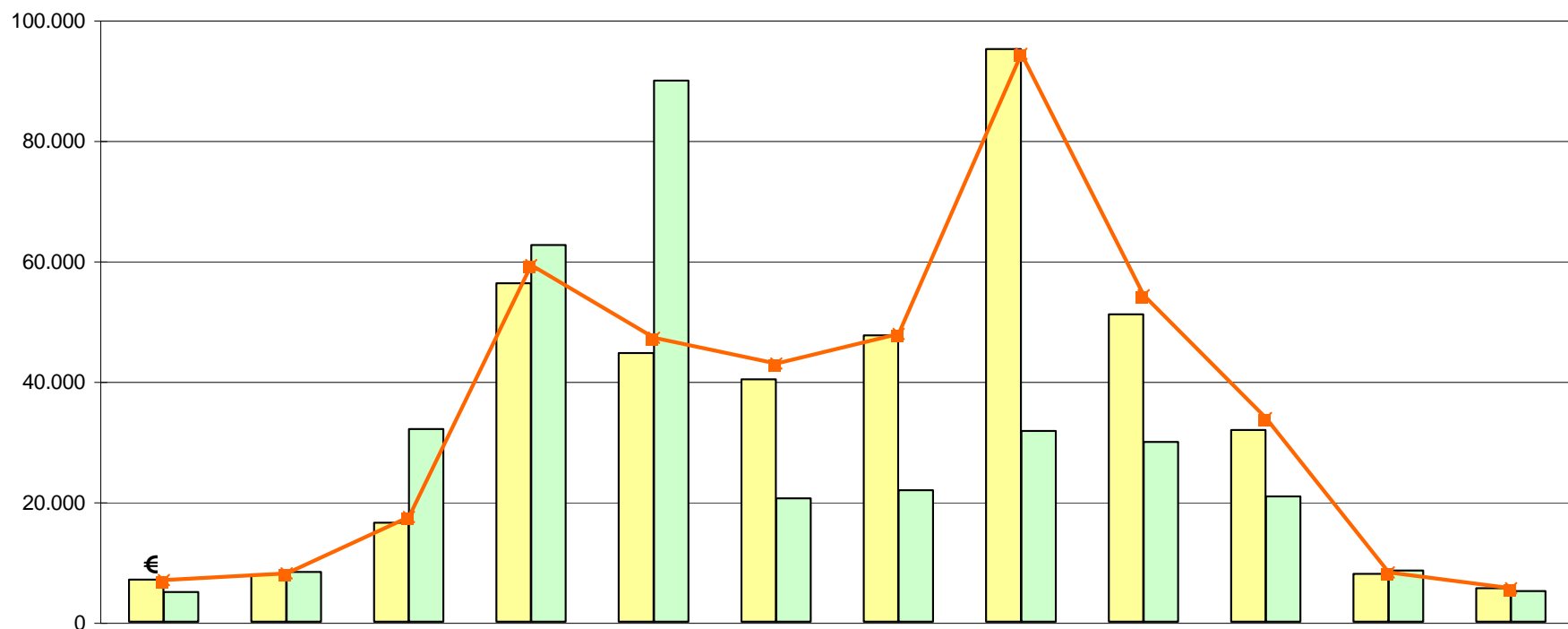

	GENNAIO	FEBBRAIO	MARZO	APRILE	MAGGIO	GIUGNO	LUGLIO	AGOSTO	SETTEMBRE	OTTOBRE	NOVEMBRE	DICEMBRE	TOTALI
Interi	6.136	6.957	15.407	51.902	42.351	38.351	40.455	79.329	48.499	30.318	7.190	4.883	371.778
Ridotti	866	906	1.042	4.296	2.214	1.911	7.080	15.784	2.500	1.516	775	637	39.527
Totale paganti	7.002	7.863	16.449	56.198	44.565	40.262	47.535	95.113	50.999	31.834	7.965	5.520	411.305
Variazione %	4,49	19,88	-8,78	-17,19	22,65	5,36	9,60	1,08	-5,96	-5,84	-5,47	-37,87	-1,25
gratuiti	4.909	8.286	31.979	62.519	89.811	20.438	21.864	31.665	29.855	20.823	8.479	5.096	335.724
Variazione %	57,04	34,71	39,65	8,39	12,65	-5,30	16,63	5,39	-6,31	-2,96	-3,95	-21,95	8,78
Totale Provincia	11.911	16.149	48.428	118.717	134.376	60.700	69.399	126.778	80.854	52.657	16.444	10.616	747.029
Variazione %	21,21	27,06	18,31	-5,44	15,78	1,52	11,72	2,12	-6,09	-4,72	-4,69	-31,13	3,02
Incassi (€)	27.467,50	32.010,50	69.519,00	236.737,50	188.720,00	171.352,00	191.268,00	377.161,00	216.919,00	135.170,50	32.802,50	22.113,50	1.701.241,00
Variazione %	3,99	20,97	-6,76	-15,95	21,72	5,26	9,03	1,07	-6,45	-5,78	-2,94	-38,06	-1,11

La fruizione dei beni culturali in Sicilia 2004

Regione Siciliana. Assessorato dei Beni Culturali, Ambientali e della Pubblica Istruzione

Dipartimento dei Beni Culturali, Ambientali e dell'Educazione Permanente

Unità Operativa XXI - Informazione e comunicazione