

Galleria Regionale di Palazzo Abatellis

Palermo

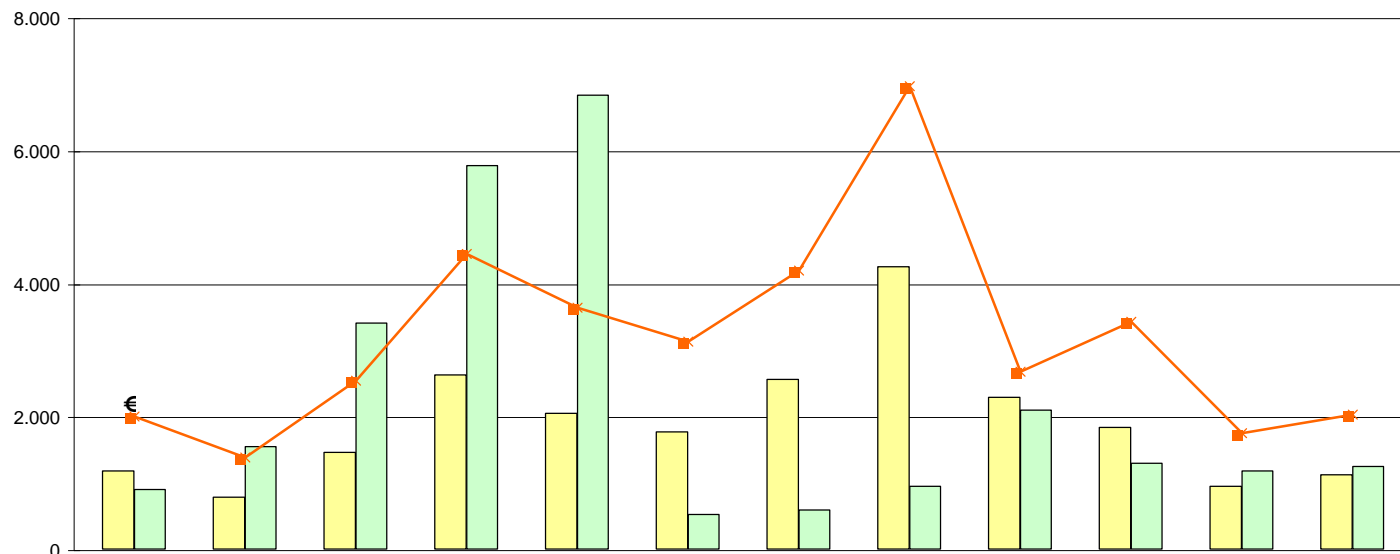

| | | GENNAIO | FEBBRAIO | MARZO | APRILE | MAGGIO | GIUGNO | LUGLIO | AGOSTO | SETTEMBRE | OTTOBRE | NOVEMBRE | DICEMBRE | TOTALI |
|-----------------------|---------|-----------------|-----------------|-----------------|------------------|-----------------|-----------------|------------------|------------------|-----------------|-----------------|-----------------|-----------------|------------------|
| Sin | I €4,50 | 863 | 499 | 1.121 | 2.074 | 1.720 | 1.518 | 1.825 | 2.846 | 347 | 1.220 | 526 | 563 | 15.122 |
| | R €2,00 | 158 | 94 | 169 | 357 | 121 | 121 | 477 | 810 | 1.581 | 99 | 65 | 101 | 4.153 |
| A | I €6,00 | 23 | 66 | 55 | 37 | 64 | 38 | 19 | 36 | 105 | 60 | 22 | 24 | 549 |
| | R €3,00 | 2 | 2 | 3 | 4 | 1 | 1 | 3 | 9 | 9 | 16 | 18 | 2 | 70 |
| B | I €5,00 | 99 | 74 | 54 | 102 | 108 | 56 | 165 | 432 | 188 | 323 | 235 | 355 | 2.191 |
| | R €2,50 | 9 | 28 | 10 | 11 | 7 | 4 | 21 | 48 | 11 | 10 | 14 | 24 | 197 |
| C | I €8,00 | 12 | 19 | 39 | 32 | 18 | 24 | 36 | 51 | 39 | 98 | 52 | 39 | 459 |
| | R €4,00 | 6 | 2 | 0 | 6 | 0 | 0 | 6 | 9 | 0 | 6 | 9 | 7 | 51 |
| Totale paganti | | 1.172 | 784 | 1.451 | 2.623 | 2.039 | 1.762 | 2.552 | 4.241 | 2.280 | 1.832 | 941 | 1.115 | 22.792 |
| Variazione % | | 56,27 | -2,97 | 15,71 | -18,72 | 20,29 | 14,34 | 25,28 | 10,33 | -9,85 | -19,12 | -8,46 | -22,08 | 1,71 |
| gratuiti | | 900 | 1.544 | 3.399 | 5.768 | 6.830 | 518 | 589 | 947 | 2.085 | 1.288 | 1.176 | 1.241 | 26.285 |
| Variazione % | | -20,07 | -12,27 | 24,69 | 22,70 | -14,99 | -54,52 | -36,80 | 27,97 | 101,84 | 17,41 | 4,72 | -16,15 | 1,52 |
| Totale sito | | 2.072 | 2.328 | 4.850 | 8.391 | 8.869 | 2.280 | 3.141 | 5.188 | 4.365 | 3.120 | 2.117 | 2.356 | 49.077 |
| Variazione % | | 10,45 | -9,95 | 21,86 | 5,84 | -8,84 | -14,93 | 5,79 | 13,18 | 22,54 | -7,20 | -1,58 | -19,07 | 1,61 |
| totale da altri siti | | 32 | 25 | 78 | 148 | 81 | 41 | 71 | 180 | 117 | 177 | 29 | 41 | 1.020 |
| TOTALE | | 2.104 | 2.353 | 4.928 | 8.539 | 8.950 | 2.321 | 3.212 | 5.368 | 4.482 | 3.297 | 2.146 | 2.397 | 50.097 |
| Variazione % | | 10,85 | -9,95 | 22,40 | 5,45 | -8,56 | -14,79 | 6,57 | 14,02 | 21,53 | -4,07 | -2,32 | -19,37 | 1,90 |
| Incessi € | | 4.981,00 | 3.435,50 | 6.328,50 | 11.098,50 | 9.070,50 | 7.786,00 | 10.479,00 | 17.394,00 | 6.660,00 | 8.544,00 | 4.345,00 | 5.060,50 | 95.182,50 |
| Variazione % | | 52,56 | -1,66 | 17,32 | -20,66 | 20,65 | 16,49 | 22,94 | 3,63 | -41,19 | -16,78 | -3,13 | -19,04 | -2,85 |

- A Biglietto cumulativo Palazzo Abatellis + Galleria Salinas
- B Biglietto cumulativo Palazzo Abatellis + Palazzo Mirto
- C Biglietto cumulativo Palazzo Abatellis + Galleria Salinas + Palazzo Mirto

La fruizione dei beni culturali in Sicilia 2004

Regione Siciliana. Assessorato dei Beni Culturali, Ambientali e della Pubblica Istruzione

Dipartimento dei Beni Culturali, Ambientali e dell'Educazione Permanente

Unità Operativa XXI - Informazione e comunicazione

Museo archeologico A. Salinas

Palermo

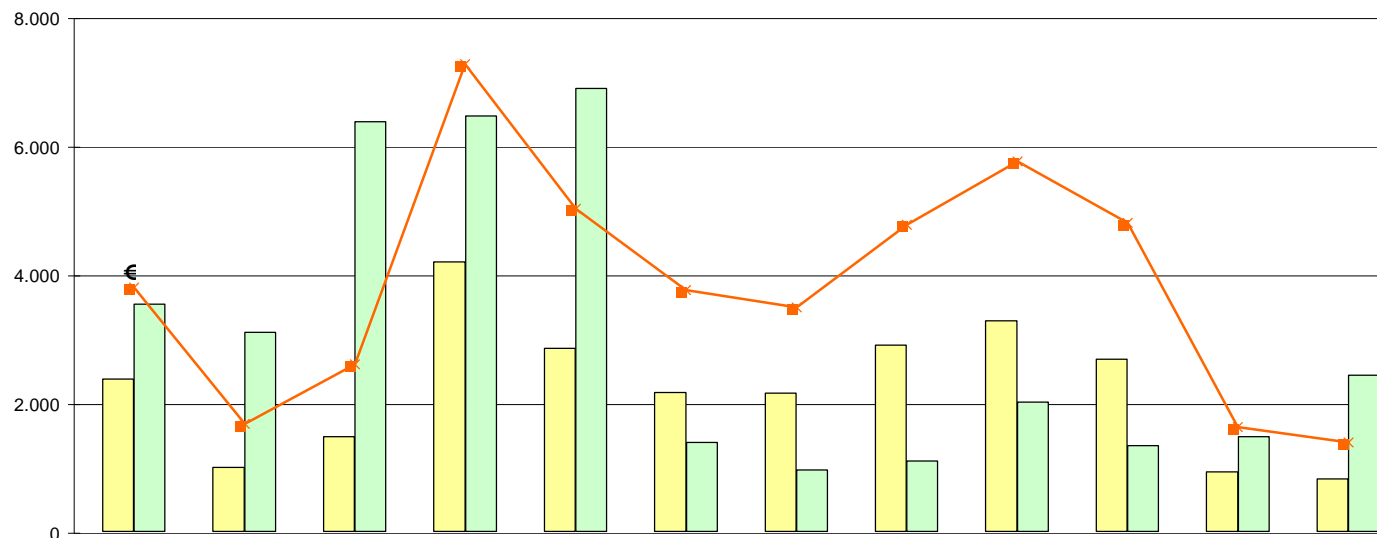

| | | GENNAIO | FEBBRAIO | MARZO | APRILE | MAGGIO | GIUGNO | LUGLIO | AGOSTO | SETTEMBRE | OTTOBRE | NOVEMBRE | DICEMBRE | TOTALI |
|-----------------------|---------|-----------------|-----------------|-----------------|------------------|------------------|-----------------|-----------------|------------------|------------------|------------------|-----------------|-----------------|-------------------|
| Sin | I €4,50 | 1.850 | 847 | 1.300 | 3.679 | 2.592 | 1.934 | 1.665 | 2.223 | 2.952 | 2.351 | 818 | 656 | 22.867 |
| | R €2,00 | 492 | 119 | 93 | 364 | 164 | 179 | 431 | 521 | 218 | 141 | 70 | 121 | 2.913 |
| A | I €6,00 | 13 | 9 | 63 | 107 | 53 | 21 | 26 | 67 | 85 | 153 | 17 | 19 | 633 |
| | R €3,00 | 3 | 9 | 7 | 4 | 0 | 2 | 4 | 28 | 2 | 0 | 0 | 2 | 61 |
| B | I €5,00 | 0 | 4 | 3 | 1 | 9 | 11 | 0 | 13 | 1 | 12 | 6 | 7 | 67 |
| | R €2,50 | 0 | 2 | 0 | 0 | 0 | 0 | 0 | 0 | 0 | 0 | 0 | 1 | 3 |
| C | I €8,00 | 10 | 2 | 6 | 27 | 23 | 14 | 17 | 37 | 15 | 17 | 12 | 14 | 194 |
| | R €4,00 | 3 | 1 | 0 | 3 | 0 | 2 | 11 | 6 | 2 | 3 | 0 | 0 | 31 |
| Totale paganti | | 2.371 | 993 | 1.472 | 4.185 | 2.841 | 2.163 | 2.154 | 2.895 | 3.275 | 2.677 | 923 | 820 | 26.769 |
| Variazione % | | 162,86 | 22,29 | -8,40 | -13,66 | 9,56 | -2,79 | 5,74 | -13,14 | 3,31 | -25,33 | -46,21 | -62,18 | -7,68 |
| gratuiti | | 3.535 | 3.093 | 6.372 | 6.456 | 6.885 | 1.380 | 957 | 1.091 | 2.014 | 1.334 | 1.474 | 2.432 | 37.023 |
| Variazione % | | 113,47 | 13,71 | 104,82 | 19,47 | -9,52 | 8,66 | -25,64 | -19,01 | -7,40 | -48,33 | -78,26 | -57,67 | -11,19 |
| Totale sito | | 5.906 | 4.086 | 7.844 | 10.641 | 9.726 | 3.543 | 3.111 | 3.986 | 5.289 | 4.011 | 2.397 | 3.252 | 63.792 |
| Variazione % | | 130,88 | 15,69 | 66,26 | 3,80 | -4,67 | 1,37 | -6,41 | -14,83 | -1,05 | -34,96 | -71,79 | -58,90 | -9,75 |
| totale da altri siti | | 45 | 93 | 99 | 85 | 87 | 64 | 77 | 147 | 165 | 184 | 101 | 77 | 1.224 |
| TOTALE | | 5.951 | 4.179 | 7.943 | 10.726 | 9.813 | 3.607 | 3.188 | 4.133 | 5.454 | 4.195 | 2.498 | 3.329 | 65.016 |
| Variazione % | | 131,20 | 18,18 | 66,90 | 3,63 | -4,37 | 2,41 | -4,58 | -14,40 | -0,20 | -33,03 | -70,72 | -58,20 | -8,94 |
| Incassi € | | 9.488,00 | 4.175,50 | 6.498,00 | 18.170,50 | 12.539,00 | 9.368,00 | 8.702,50 | 11.916,50 | 14.369,00 | 11.987,50 | 4.049,00 | 3.463,50 | 114.727,00 |
| Variazione % | | 146,89 | 19,85 | -6,99 | -13,37 | 10,73 | -2,87 | 4,66 | -12,88 | 2,78 | -24,18 | -43,96 | -61,57 | -7,69 |

- A Biglietto cumulativo Galleria Salinas + Palazzo Abatellis
- B Biglietto cumulativo Galleria Salinas + Palazzo Mirto
- C Biglietto cumulativo Galleria Salinas + Palazzo Abatellis + Palazzo Mirto

La fruizione dei beni culturali in Sicilia 2004

Regione Siciliana. Assessorato dei Beni Culturali, Ambientali e della Pubblica Istruzione
 Dipartimento dei Beni Culturali, Ambientali e dell'Educazione Permanente
 Unità Operativa XXI - Informazione e comunicazione

Museo Regionale di Storia naturale e Mostra permanente del carretto siciliano

Palazzo D'Aumale, Terrasini (Palermo)

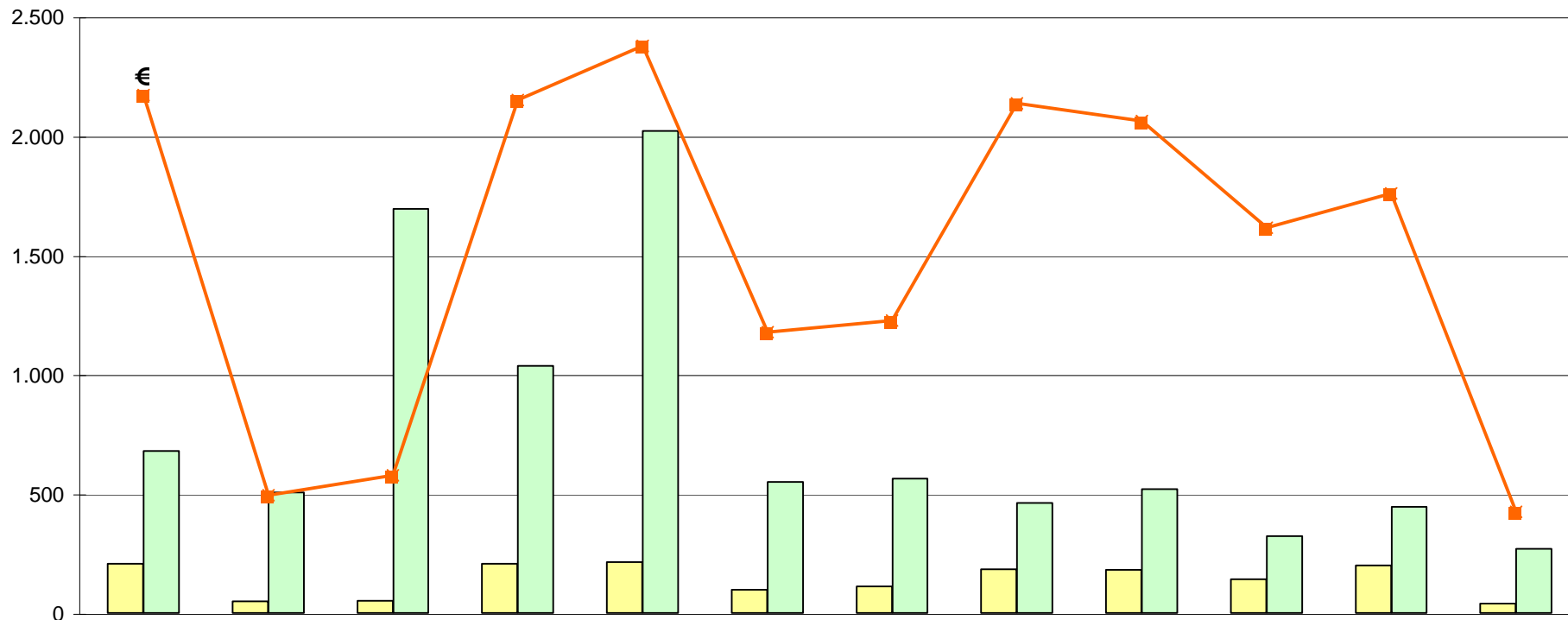

| | | GENNAIO | FEBBRAIO | MARZO | APRILE | MAGGIO | GIUGNO | LUGLIO | AGOSTO | SETTEMBRE | OTTOBRE | NOVEMBRE | DICEMBRE | TOTALI |
|-----------------------|---------|---------|----------|--------|--------|--------|--------|--------|--------|-----------|---------|----------|----------|----------|
| Sin | I €4,50 | 147 | 32 | 43 | 144 | 171 | 91 | 87 | 162 | 152 | 119 | 94 | 29 | 1.271 |
| | R €2,00 | 60 | 17 | 7 | 63 | 43 | 7 | 25 | 20 | 29 | 23 | 105 | 11 | 410 |
| Totale paganti | | 207 | 49 | 50 | 207 | 214 | 98 | 112 | 182 | 181 | 142 | 199 | 40 | 1.681 |
| Variazione % | | | | -45,05 | 84,82 | 56,20 | -2,97 | -0,88 | -77,67 | -10,40 | -34,56 | 332,61 | -57,89 | -26,13 |
| gratuiti | | 679 | 506 | 1.693 | 1.035 | 2.020 | 549 | 564 | 460 | 519 | 321 | 446 | 269 | 9.061 |
| Variazione % | | | | 139,80 | 112,09 | -33,66 | 245,28 | 172,46 | -45,88 | 16,37 | -28,67 | 83,54 | -73,21 | 3,66 |
| TOTALE | | 886 | 555 | 1.743 | 1.242 | 2.234 | 647 | 676 | 642 | 700 | 463 | 645 | 309 | 10.742 |
| Variazione % | | | | 118,70 | 107,00 | -29,79 | 148,85 | 111,25 | -61,44 | 8,02 | -30,58 | 123,18 | -71,88 | -2,37 |
| Incassi € | | 781,50 | 178,00 | 207,50 | 774,00 | 855,50 | 423,50 | 441,50 | 769,00 | 742,00 | 581,50 | 633,00 | 152,50 | 6.539,50 |
| Variazione % | | | | -43,07 | 73,35 | 51,02 | -1,97 | -2,65 | -75,76 | -13,87 | -37,57 | 296,87 | -58,50 | -28,05 |

I raffronti con l'anno precedente vengono eseguiti da marzo in quanto il Museo è aperto al pubblico dal 8/03/03.

La fruizione dei beni culturali in Sicilia 2004

Regione Siciliana. Assessorato dei Beni Culturali, Ambientali e della Pubblica Istruzione

Dipartimento dei Beni Culturali, Ambientali e dell'Educazione Permanente

Unità Operativa XXI - Informazione e comunicazione

Castello della Cuba e Necropoli punica

Palermo

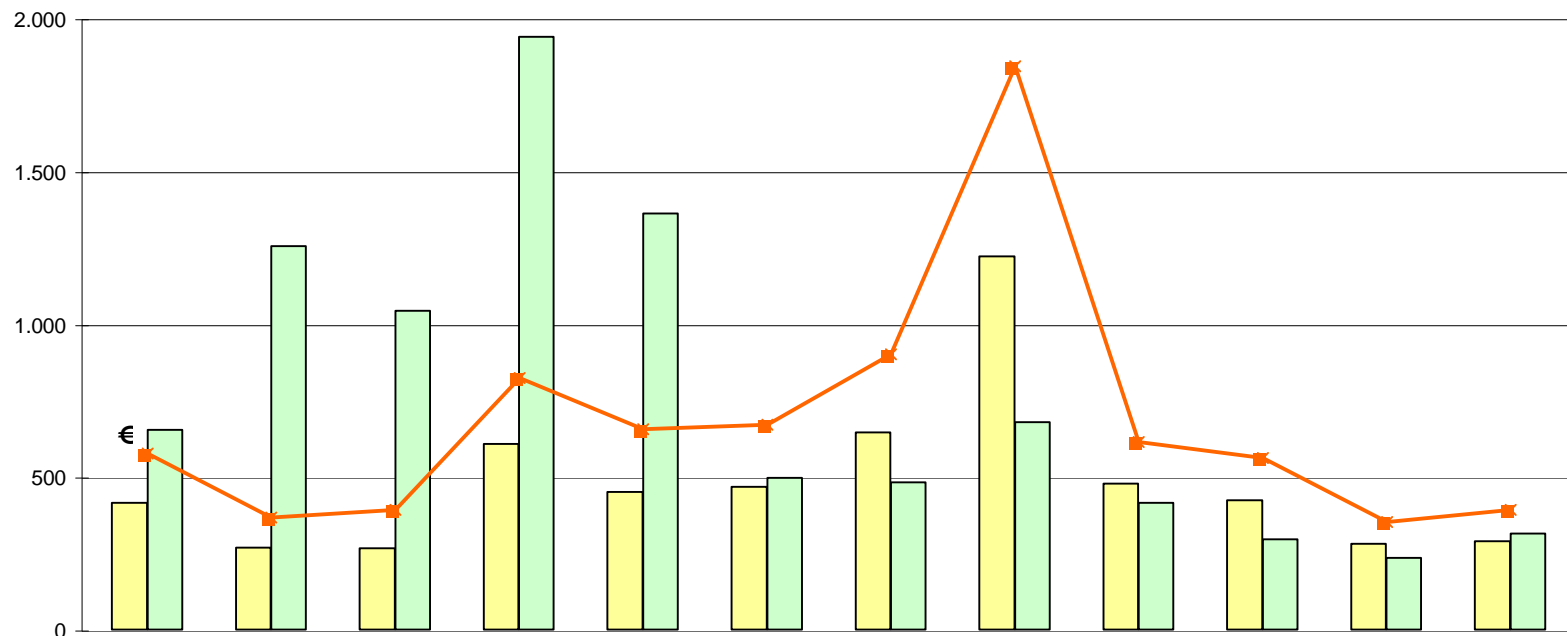

| | | | GENNAIO | FEBBRAIO | MARZO | APRILE | MAGGIO | GIUGNO | LUGLIO | AGOSTO | SETTEMBRE | OTTOBRE | NOVEMBRE | DICEMBRE | TOTALI |
|-----------------------|---|-------|---------|----------|--------|--------|--------|--------|--------|--------|-----------|---------|----------|----------|--------|
| Sin | I | €2,00 | 348 | 218 | 204 | 467 | 384 | 413 | 519 | 896 | 409 | 386 | 247 | 263 | 4.754 |
| | R | €1,00 | 48 | 41 | 44 | 116 | 43 | 36 | 96 | 225 | 63 | 33 | 34 | 22 | 801 |
| Cum | I | €8,00 | 11 | 8 | 16 | 21 | 19 | 17 | 25 | 88 | 5 | 4 | 0 | 5 | 219 |
| | R | €4,00 | 8 | 2 | 2 | 4 | 5 | 2 | 4 | 11 | 0 | 1 | 0 | 0 | 39 |
| Totale paganti | | | 415 | 269 | 266 | 608 | 451 | 468 | 644 | 1.220 | 477 | 424 | 281 | 290 | 5.813 |
| Variazione % | | | 4,27 | 23,39 | -27,12 | -50,29 | 0,45 | 32,58 | 12,20 | -5,94 | -18,46 | 22,19 | 0,72 | -25,45 | -10,25 |
| gratuiti | | | 654 | 1.255 | 1.042 | 1.939 | 1.361 | 496 | 481 | 678 | 415 | 296 | 234 | 314 | 9.165 |
| Variazione % | | | 20,00 | 117,13 | 20,60 | 22,03 | -27,06 | 67,00 | 86,43 | 9,89 | -9,78 | -14,94 | -54,47 | -45,96 | 7,61 |

| | | | | | | | | | | | | | |
|----------------------|-------|-------|-------|-------|--------|-------|-------|-------|--------|-------|--------|--------|--------|
| Totale sito | 1.069 | 1.524 | 1.308 | 2.547 | 1.812 | 964 | 1.125 | 1.898 | 892 | 720 | 515 | 604 | 14.978 |
| Variazione % | 13,36 | 91,46 | 6,43 | -9,42 | -21,73 | 48,31 | 35,22 | -0,84 | -14,64 | 3,60 | -35,06 | -37,73 | -0,11 |
| totale da altri siti | 414 | 860 | 2.739 | 4.989 | 3.819 | 2.728 | 2.335 | 6.550 | 5.009 | 4.793 | 1.104 | 1.062 | 36.402 |

| | | | | | | | | | | | | | |
|---------------|-------|-------|-------|--------|-------|-------|-------|-------|-------|-------|-------|-------|--------|
| TOTALE | 1.483 | 2.384 | 4.047 | 7.536 | 5.631 | 3.692 | 3.460 | 8.448 | 5.901 | 5.513 | 1.619 | 1.666 | 51.380 |
| Variazione % | 5,55 | 43,61 | 1,10 | -24,86 | -6,82 | -5,60 | 25,64 | 64,29 | 8,24 | 6,45 | 7,86 | -1,07 | 5,37 |

| | | | | | | | | | | | | | |
|------------------|--------|--------|--------|----------|--------|----------|----------|----------|--------|--------|--------|--------|-----------|
| Incassi € | 864,00 | 549,00 | 588,00 | 1.234,00 | 983,00 | 1.006,00 | 1.350,00 | 2.765,00 | 921,00 | 841,00 | 528,00 | 588,00 | 12.217,00 |
| Variazione % | 12,65 | 30,71 | -18,67 | -54,82 | 9,34 | 33,25 | 9,05 | 2,86 | -25,61 | 7,00 | -8,81 | -23,93 | -10,15 |

La fruizione dei beni culturali in Sicilia 2004

Regione Siciliana. Assessorato dei Beni Culturali, Ambientali e della Pubblica Istruzione

Dipartimento dei Beni Culturali, Ambientali e dell'Educazione Permanente

Unità Operativa XXI - Informazione e comunicazione

Chiostro di San Giovanni degli Eremiti

Palermo

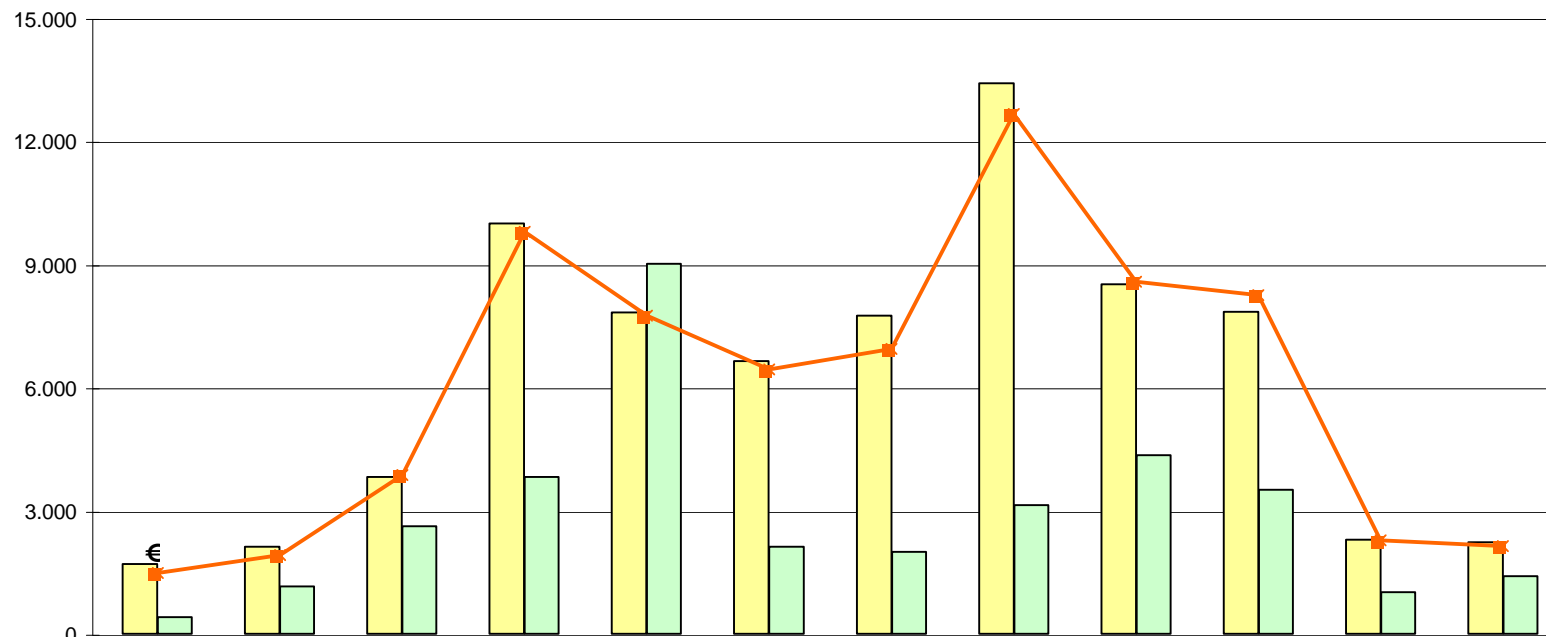

| | | GENNAIO | FEBBRAIO | MARZO | APRILE | MAGGIO | GIUGNO | LUGLIO | AGOSTO | SETTEMBRE | OTTOBRE | NOVEMBRE | DICEMBRE | TOTALI |
|-----------------------|---------|--------------|--------------|--------------|--------------|--------------|--------------|--------------|---------------|--------------|--------------|--------------|--------------|---------------|
| Sin | I €4,50 | 1.205 | 1.409 | 2.285 | 6.327 | 5.536 | 4.742 | 5.109 | 7.481 | 5.469 | 4.795 | 1.505 | 1.431 | 47.294 |
| | R €2,00 | 230 | 260 | 285 | 813 | 298 | 335 | 1.035 | 1.798 | 440 | 264 | 151 | 187 | 6.096 |
| Cum | I €8,00 | 238 | 391 | 1.209 | 2.687 | 1.958 | 1.525 | 1.372 | 3.448 | 2.468 | 2.681 | 621 | 533 | 19.131 |
| | R €4,00 | 25 | 56 | 35 | 168 | 33 | 40 | 241 | 680 | 133 | 105 | 21 | 82 | 1.619 |
| Totale paganti | | 1.698 | 2.116 | 3.814 | 9.995 | 7.825 | 6.642 | 7.757 | 13.407 | 8.510 | 7.845 | 2.298 | 2.233 | 74.140 |
| Variazione % | | -8,71 | 16,20 | -15,07 | -34,08 | 2,54 | -6,29 | 23,19 | 3,32 | -1,81 | 2,27 | -11,14 | -20,76 | -6,23 |
| gratuiti | | 402 | 1.147 | 2.614 | 3.825 | 9.005 | 2.118 | 2.002 | 3.140 | 4.354 | 3.505 | 1.013 | 1.411 | 34.536 |
| Variazione % | | -13,73 | -34,23 | -40,71 | -41,68 | -48,86 | 3,93 | -73,33 | 51,76 | 33,44 | -64,71 | 5,96 | 125,40 | -39,60 |

| | | | | | | | | | | | | | |
|----------------------|-------|-------|--------|--------|--------|-------|--------|--------|--------|--------|-------|-------|----------------|
| Totale sito | 2.100 | 3.263 | 6.428 | 13.820 | 16.830 | 8.760 | 9.759 | 16.547 | 12.864 | 11.350 | 3.311 | 3.644 | 108.676 |
| Variazione % | -9,72 | -8,47 | -27,78 | -36,37 | -33,32 | -4,01 | -29,30 | 9,98 | 7,83 | -35,52 | -6,52 | 5,81 | -20,24 |
| totale da altri siti | 170 | 423 | 1.513 | 2.159 | 1.852 | 1.182 | 751 | 2.521 | 2.413 | 2.012 | 462 | 452 | 15.910 |

| | | | | | | | | | | | | | |
|---------------|-------|-------|--------|--------|--------|-------|--------|--------|--------|--------|-------|-------|----------------|
| TOTALE | 2.270 | 3.686 | 7.941 | 15.979 | 18.682 | 9.942 | 10.510 | 19.068 | 15.277 | 13.362 | 3.773 | 4.096 | 124.586 |
| Variazione % | -6,81 | -5,92 | -20,79 | -33,99 | -31,09 | -6,20 | -28,29 | 18,66 | 8,24 | -32,60 | -3,58 | 10,43 | -17,26 |

| | | | | | | | | | | | | | |
|------------------|-----------------|------------------|------------------|------------------|------------------|------------------|------------------|------------------|------------------|------------------|------------------|------------------|-------------------|
| Incassi € | 7.886,50 | 10.212,50 | 20.664,50 | 52.265,50 | 41.304,00 | 34.369,00 | 37.000,50 | 67.564,50 | 45.766,50 | 43.973,50 | 12.126,50 | 11.405,50 | 384.539,00 |
| Variazione % | -11,43 | 7,09 | -17,58 | -35,26 | 3,43 | -6,79 | 27,87 | 14,68 | 1,64 | 5,61 | -0,93 | -14,64 | -4,15 |

La fruizione dei beni culturali in Sicilia 2004

Regione Siciliana. Assessorato dei Beni Culturali, Ambientali e della Pubblica Istruzione

Dipartimento dei Beni Culturali, Ambientali e dell'Educazione Permanente

Unità Operativa XXI - Informazione e comunicazione

Museo di Palazzo Mirto

Palermo

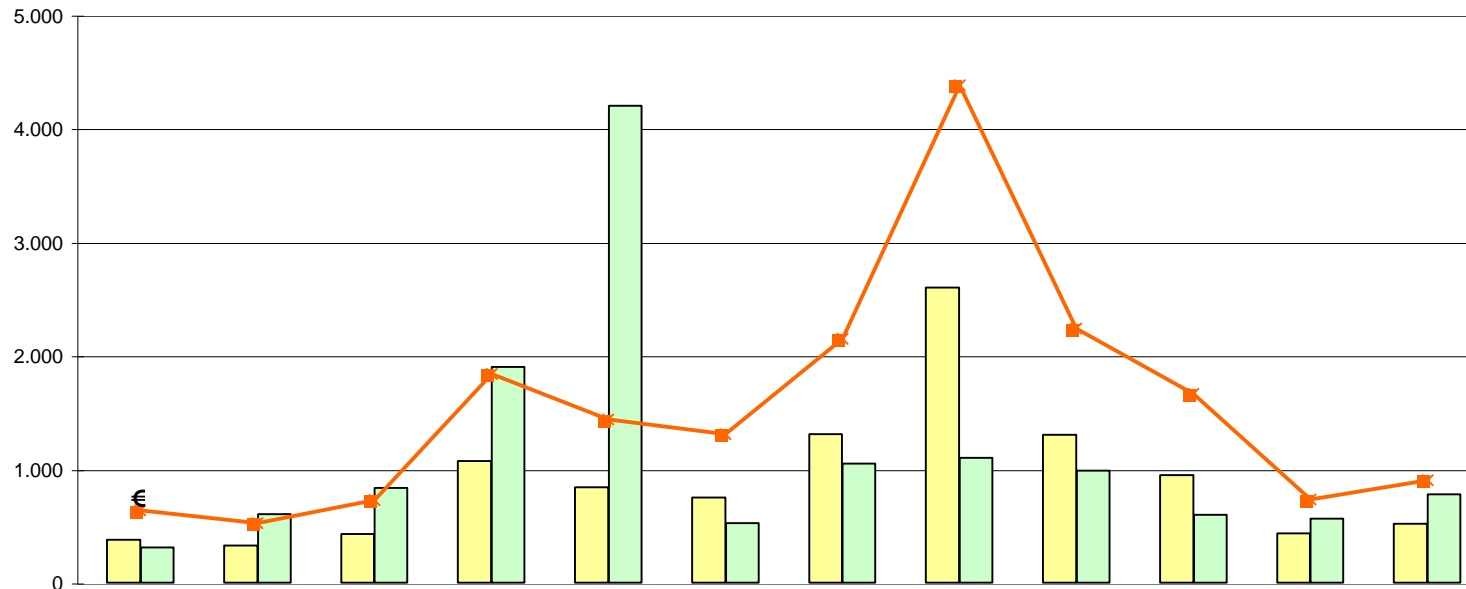

| | | | GENNAIO | FEBBRAIO | MARZO | APRILE | MAGGIO | GIUGNO | LUGLIO | AGOSTO | SETTEMBRE | OTTOBRE | NOVEMBRE | DICEMBRE | TOTALI |
|-----------------------|---|-------|---------------|---------------|-----------------|-----------------|-----------------|-----------------|-----------------|-----------------|-----------------|-----------------|-----------------|-----------------|------------------|
| Sin | I | €2,50 | 330 | 262 | 380 | 969 | 759 | 715 | 1.091 | 2.171 | 1.158 | 906 | 393 | 473 | 9.607 |
| | R | €1,00 | 44 | 56 | 47 | 90 | 71 | 32 | 195 | 356 | 126 | 35 | 40 | 35 | 1.127 |
| A | I | €5,00 | 1 | 0 | 4 | 11 | 7 | 1 | 12 | 40 | 10 | 2 | 0 | 3 | 91 |
| | R | €2,50 | 0 | 6 | 0 | 2 | 2 | 0 | 0 | 14 | 1 | 0 | 0 | 2 | 27 |
| B | I | €8,00 | 2 | 1 | 0 | 0 | 0 | 1 | 0 | 13 | 7 | 2 | 0 | 3 | 29 |
| | R | €4,00 | 0 | 0 | 0 | 0 | 0 | 0 | 7 | 2 | 0 | 1 | 0 | 0 | 10 |
| Totale paganti | | | 377 | 325 | 431 | 1.072 | 839 | 749 | 1.305 | 2.596 | 1.302 | 946 | 433 | 516 | 10.891 |
| Variazione % | | | 4,14 | 17,33 | 12,24 | -16,83 | 9,67 | 12,29 | 94,20 | 68,68 | 40,60 | 25,46 | 24,07 | 1,57 | 28,25 |
| gratuiti | | | 309 | 602 | 833 | 1.897 | 4.199 | 522 | 1.051 | 1.101 | 985 | 599 | 562 | 776 | 13.436 |
| Variazione % | | | -8,04 | 40,00 | 88,46 | 60,76 | 1,01 | 8,07 | 133,04 | 38,32 | 60,16 | -3,54 | 40,85 | 5,01 | 26,17 |
| Totale sito | | | 686 | 927 | 1.264 | 2.969 | 5.038 | 1.271 | 2.356 | 3.697 | 2.287 | 1.545 | 995 | 1.292 | 24.327 |
| Variazione % | | | -1,72 | 31,12 | 53,03 | 20,25 | 2,36 | 10,52 | 109,80 | 58,33 | 48,41 | 12,36 | 33,02 | 3,61 | 27,09 |
| totale da altri siti | | | 139 | 132 | 112 | 182 | 165 | 111 | 256 | 596 | 256 | 469 | 328 | 447 | 3.193 |
| TOTALE | | | 825 | 1.059 | 1.376 | 3.151 | 5.203 | 1.382 | 2.612 | 4.293 | 2.543 | 2.014 | 1.323 | 1.739 | 27.520 |
| Variazione % | | | 12,55 | 41,58 | 55,13 | 16,75 | 3,73 | 13,46 | 116,76 | 40,34 | 32,79 | 20,38 | 36,25 | 23,16 | 27,79 |
| Incassi € | | | 890,00 | 734,00 | 1.017,00 | 2.572,50 | 2.008,50 | 1.832,50 | 3.010,50 | 6.130,50 | 3.129,50 | 2.330,00 | 1.022,50 | 1.261,50 | 25.939,00 |
| Variazione % | | | 2,71 | 9,63 | 8,08 | -16,42 | 6,52 | 13,75 | 91,51 | 66,07 | 37,35 | 26,53 | 23,49 | 3,27 | 26,63 |

A Biglietto cumulativo Palazzo Mirto + e/o Galleria Salinas Palazzo Abatellis

B Biglietto cumulativo Palazzo Mirto + Galleria Salinas + Palazzo Abatellis

La fruizione dei beni culturali in Sicilia 2004

Regione Siciliana. Assessorato dei Beni Culturali, Ambientali e della Pubblica Istruzione

Dipartimento dei Beni Culturali, Ambientali e dell'Educazione Permanente

Unità Operativa XXI - Informazione e comunicazione

Chiostro di Santa Maria La Nuova - Duomo

Monreale (Palermo)

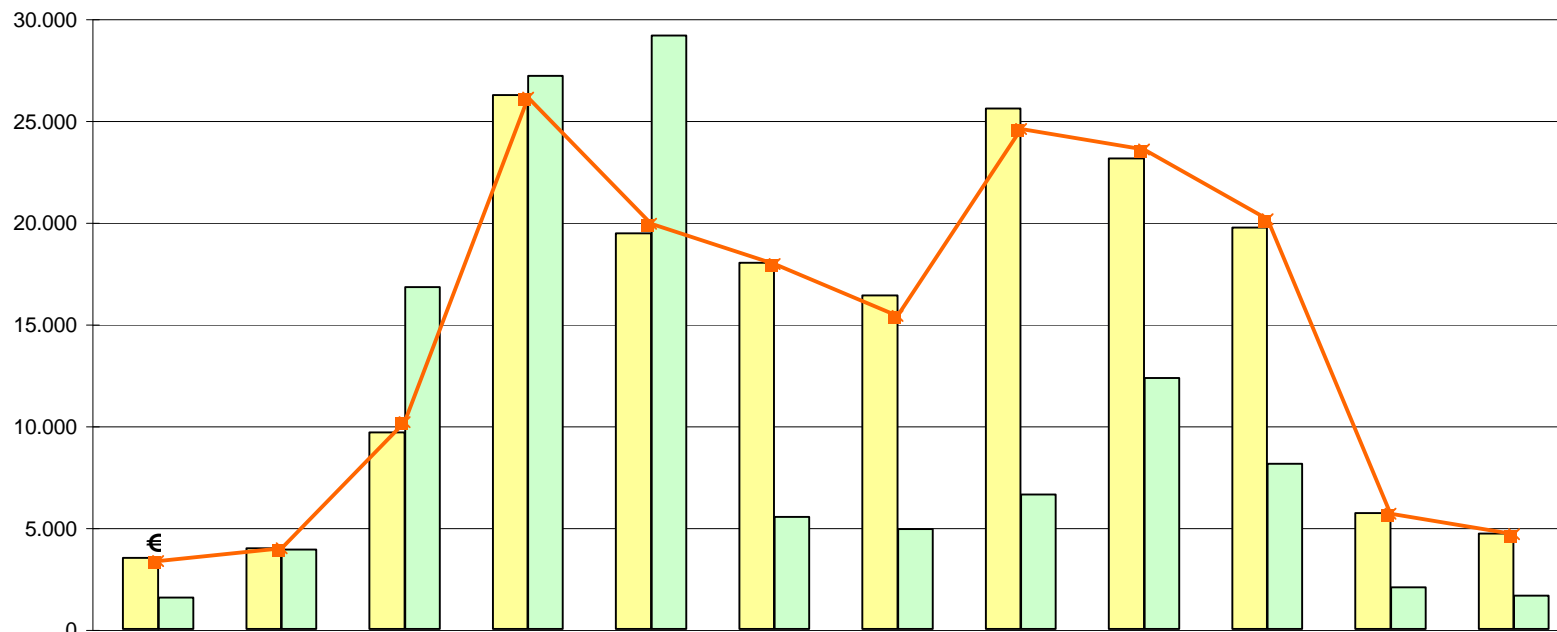

| | | | GENNAIO | FEBBRAIO | MARZO | APRILE | MAGGIO | GIUGNO | LUGLIO | AGOSTO | SETTEMBRE | OTTOBRE | NOVEMBRE | DICEMBRE | TOTALI |
|-----------------------|---|-------|--------------|--------------|---------------|---------------|---------------|---------------|---------------|---------------|---------------|---------------|--------------|--------------|----------------|
| Sin | I | €4,50 | 3.066 | 3.278 | 7.782 | 22.913 | 17.351 | 16.504 | 14.184 | 21.176 | 20.061 | 17.380 | 5.066 | 4.040 | 152.801 |
| | R | €2,00 | 294 | 279 | 395 | 1.282 | 311 | 382 | 1.548 | 2.480 | 766 | 476 | 232 | 284 | 8.729 |
| Cum | I | €8,00 | 132 | 395 | 1.448 | 1.983 | 1.759 | 1.072 | 559 | 1.677 | 2.244 | 1.812 | 368 | 355 | 13.804 |
| | R | €4,00 | 13 | 17 | 15 | 63 | 13 | 20 | 77 | 224 | 45 | 50 | 37 | 19 | 593 |
| Totale paganti | | | 3.505 | 3.969 | 9.640 | 26.241 | 19.434 | 17.978 | 16.368 | 25.557 | 23.116 | 19.718 | 5.703 | 4.698 | 175.927 |
| Variazione % | | | 16,60 | 20,46 | 10,10 | -7,50 | 29,17 | 2,26 | -2,20 | -3,91 | -2,82 | -4,51 | 17,68 | -7,86 | 1,24 |
| gratuiti | | | 1.536 | 3.912 | 16.804 | 27.166 | 29.163 | 5.500 | 4.892 | 6.619 | 12.340 | 8.105 | 2.030 | 1.645 | 119.712 |
| Variazione % | | | -3,64 | 1,90 | 32,57 | 0,40 | -18,09 | -30,97 | 1,14 | -0,12 | 4,80 | -12,75 | -28,47 | -38,76 | -5,58 |

| | | | | | | | | | | | | | |
|----------------------|-------|-------|--------|--------|--------|--------|--------|--------|--------|--------|-------|--------|----------------|
| Totale sito | 5.041 | 7.881 | 26.444 | 53.407 | 48.597 | 23.478 | 21.260 | 32.176 | 35.456 | 27.823 | 7.733 | 6.343 | 295.639 |
| Variazione % | 9,59 | 10,47 | 23,39 | -3,64 | -4,05 | -8,10 | -1,45 | -3,15 | -0,30 | -7,06 | 0,64 | -18,52 | -1,63 |
| totale da altri siti | 288 | 458 | 1.294 | 2.968 | 2.071 | 1.655 | 1.728 | 4.748 | 2.725 | 2.936 | 699 | 693 | 22.263 |

| | | | | | | | | | | | | | |
|---------------|-------|-------|--------|--------|--------|--------|--------|--------|--------|--------|-------|--------|----------------|
| TOTALE | 5.329 | 8.339 | 27.738 | 56.375 | 50.668 | 25.133 | 22.988 | 36.924 | 38.181 | 30.759 | 8.432 | 7.036 | 317.902 |
| Variazione % | 7,35 | 8,89 | 19,85 | -6,62 | -3,64 | -8,27 | 1,18 | 3,77 | 0,73 | -4,64 | 4,80 | -14,91 | -0,93 |

| | | | | | | | | | | | | | |
|------------------|------------------|------------------|------------------|-------------------|------------------|------------------|------------------|-------------------|-------------------|------------------|------------------|------------------|-------------------|
| Incassi € | 15.493,00 | 18.537,00 | 47.453,00 | 121.788,50 | 92.825,50 | 83.688,00 | 71.704,00 | 114.564,00 | 109.938,50 | 93.858,00 | 26.353,00 | 21.664,00 | 817.866,50 |
| Variazione % | 17,14 | 19,45 | 12,02 | -7,34 | 26,90 | 1,37 | -3,14 | -0,08 | -2,07 | -5,40 | 16,54 | -5,67 | 1,72 |

La fruizione dei beni culturali in Sicilia 2004

Regione Siciliana. Assessorato dei Beni Culturali, Ambientali e della Pubblica Istruzione

Dipartimento dei Beni Culturali, Ambientali e dell'Educazione Permanente

Unità Operativa XXI - Informazione e comunicazione

Castello della Zisa

Palermo

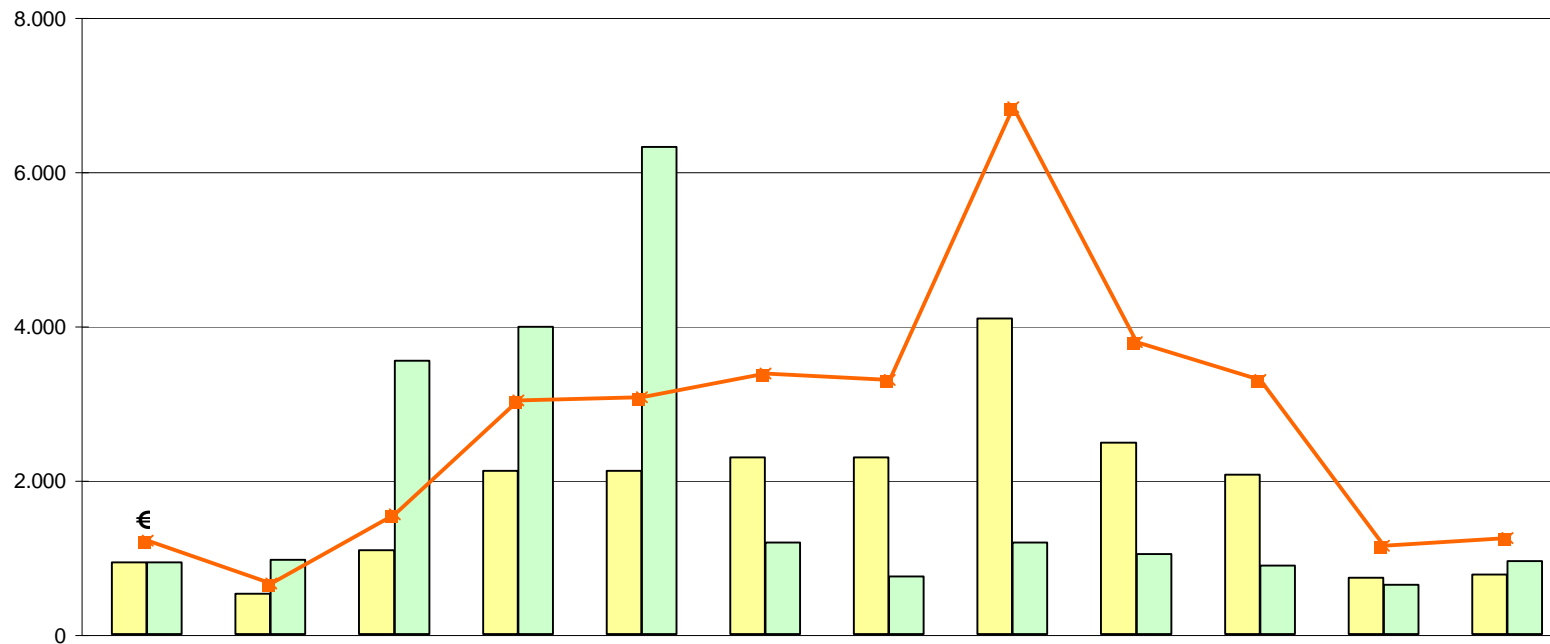

| | | | GENNAIO | FEBBRAIO | MARZO | APRILE | MAGGIO | GIUGNO | LUGLIO | AGOSTO | SETTEMBRE | OTTOBRE | NOVEMBRE | DICEMBRE | TOTALI |
|-----------------------|---|-------|----------|----------|----------|----------|----------|----------|----------|-----------|-----------|----------|----------|----------|-----------|
| Sin | I | €2,50 | 768 | 417 | 934 | 1.723 | 1.908 | 2.098 | 1.953 | 3.076 | 2.231 | 1.821 | 584 | 607 | 18.120 |
| | R | €1,00 | 153 | 103 | 124 | 309 | 153 | 123 | 249 | 496 | 135 | 101 | 88 | 90 | 2.124 |
| Cum | I | €8,00 | 6 | 1 | 32 | 84 | 56 | 66 | 71 | 422 | 108 | 133 | 56 | 68 | 1.103 |
| | R | €4,00 | 0 | 0 | 0 | 4 | 0 | 5 | 15 | 99 | 11 | 12 | 1 | 5 | 152 |
| Totale paganti | | | 927 | 521 | 1.090 | 2.120 | 2.117 | 2.292 | 2.288 | 4.093 | 2.485 | 2.067 | 729 | 770 | 21.499 |
| Variazione % | | | 16,46 | 15,78 | -4,55 | -15,87 | 43,23 | 28,98 | -0,04 | -0,61 | -14,60 | -20,47 | -23,90 | -9,94 | -1,80 |
| gratuiti | | | 930 | 965 | 3.540 | 3.982 | 6.312 | 1.186 | 745 | 1.183 | 1.036 | 885 | 639 | 944 | 22.347 |
| Variazione % | | | -21,12 | -16,09 | 15,42 | -21,92 | -6,85 | 4,77 | -15,91 | -10,38 | -6,41 | -33,11 | -52,28 | -17,91 | -12,46 |
| Totale sito | | | 1.857 | 1.486 | 4.630 | 6.102 | 8.429 | 3.478 | 3.033 | 5.276 | 3.521 | 2.952 | 1.368 | 1.714 | 43.846 |
| Variazione % | | | -5,97 | -7,13 | 10,00 | -19,92 | 2,12 | 19,56 | -4,47 | -2,98 | -12,35 | -24,73 | -40,44 | -14,51 | -7,54 |
| totale da altri siti | | | 427 | 869 | 2.725 | 4.926 | 3.787 | 2.676 | 2.278 | 6.128 | 4.895 | 4.653 | 1.047 | 994 | 35.405 |
| TOTALE | | | 2.284 | 2.355 | 7.355 | 11.028 | 12.216 | 6.154 | 5.311 | 11.404 | 8.416 | 7.605 | 2.415 | 2.708 | 79.251 |
| Variazione % | | | -6,39 | -4,38 | 5,95 | -25,70 | 2,47 | 0,26 | 3,85 | 31,72 | 0,68 | -9,54 | -19,93 | -0,11 | -2,17 |
| Incassi € | | | 2.121,00 | 1.153,50 | 2.715,00 | 5.304,50 | 5.371,00 | 5.916,00 | 5.759,50 | 11.958,00 | 6.620,50 | 5.765,50 | 2.000,00 | 2.171,50 | 56.856,00 |
| Variazione % | | | 15,33 | 16,28 | -5,07 | -11,97 | 37,38 | 33,05 | 7,70 | 27,31 | -10,84 | -8,39 | -11,01 | 7,34 | 7,68 |

La fruizione dei beni culturali in Sicilia 2004

Regione Siciliana. Assessorato dei Beni Culturali, Ambientali e della Pubblica Istruzione

Dipartimento dei Beni Culturali, Ambientali e dell'Educazione Permanente

Unità Operativa XXI - Informazione e comunicazione

Complesso Monumentale di Palazzo Reale e Cappella Palatina

Palermo

Il servizio di biglietteria è stato attivato dal giugno 2004 a seguito della convenzione tra Regione e Curia, pertanto non è possibile fare i confronti con gli anni precedenti.

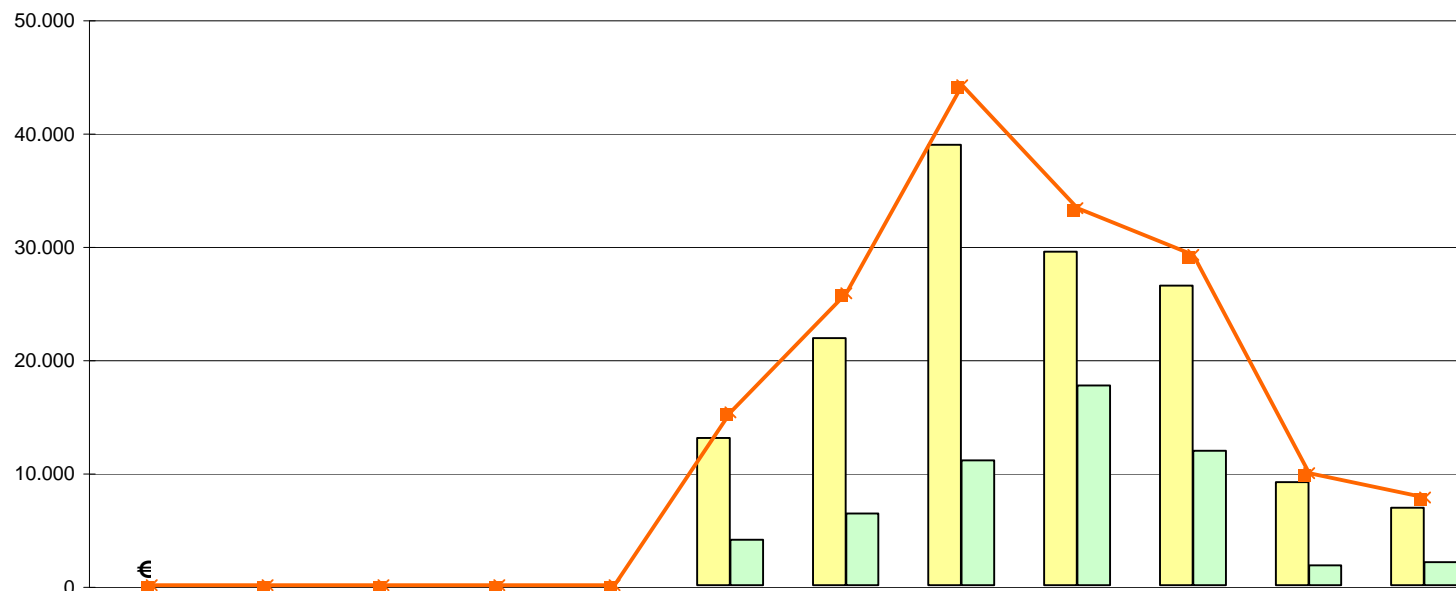

| | | GENNAIO | FEBBRAIO | MARZO | APRILE | MAGGIO | GIUGNO | LUGLIO | AGOSTO | SETTEMBRE | OTTOBRE | NOVEMBRE | DICEMBRE | TOTALI |
|-----------------------|-----------|---------|----------|-------|--------|--------|-----------|-----------|------------|------------|------------|-----------|-----------|-------------------|
| A | I €5,00 | | | | | | 3.003 | 6.903 | 11.087 | 6.145 | 5.445 | 2.066 | 2.328 | 36.977 |
| | R €2,50 | | | | | | 161 | 994 | 5.141 | 1.338 | 315 | 226 | 324 | 8.499 |
| B | I €4,00 | | | | | | 9.858 | 13.932 | 22.650 | 19.490 | 13.375 | 3.693 | 2.965 | 85.963 |
| | R €2,00 | | | | | | | | 5 | 303 | 402 | 268 | 347 | 1.325 |
| A*20 | I €80,00 | | | | | | | | | 4 | 12 | 5 | 2 | 460 |
| B*20 | R €65,00 | | | | | | | | | 95 | 300 | 130 | 33 | 11.160 |
| A*50 | I €200,00 | | | | | | | | | 0 | 3 | 0 | 0 | 150 |
| B*50 | R €160,00 | | | | | | | | | 4 | 10 | 3 | 3 | 1.000 |
| Totale paganti | | | 0 | 0 | 0 | 0 | 13.022 | 21.829 | 38.883 | 29.456 | 26.427 | 9.103 | 6.814 | 145.534 |
| gratuiti | | | | | | | 4.004 | 6.313 | 11.010 | 17.621 | 11.873 | 1.777 | 2.027 | 54.625 |
| Totale sito A | | | 0 | 0 | 0 | 0 | 3.164 | 7.897 | 16.228 | 7.563 | 6.150 | 2.392 | 2.692 | 46.086 |
| Totale sito B | | | | | | | 9.858 | 13.932 | 22.655 | 21.893 | 20.277 | 6.711 | 4.122 | 99.448 |
| TOTALE | | | 0 | 0 | 0 | 0 | 17.026 | 28.142 | 49.893 | 47.077 | 38.300 | 10.880 | 8.841 | 200.159 |
| Incassi € | | | 0,00 | 0,00 | 0,00 | 0,00 | 54.849,50 | 92.728,00 | 158.897,50 | 119.771,00 | 104.976,50 | 35.533,00 | 27.789,00 | 594.544,50 |

A Intero complesso monumentale

B Parte del complesso monumentale con esclusione del piano parlamentare

A*20 - B*20 si riferisco a biglietti unici per comitive da 20 e/o 50

B*50 - B*50 persone riferiti ai rispettivi siti

La fruizione dei beni culturali in Sicilia 2004

Regione Siciliana. Assessorato dei Beni Culturali, Ambientali e della Pubblica Istruzione

Dipartimento dei Beni Culturali, Ambientali e dell' Educazione Permanente

Unità Operativa XXI - Informazione e comunicazione

Antiquarium di Himera

Himera, Termini Imerese (Palermo)

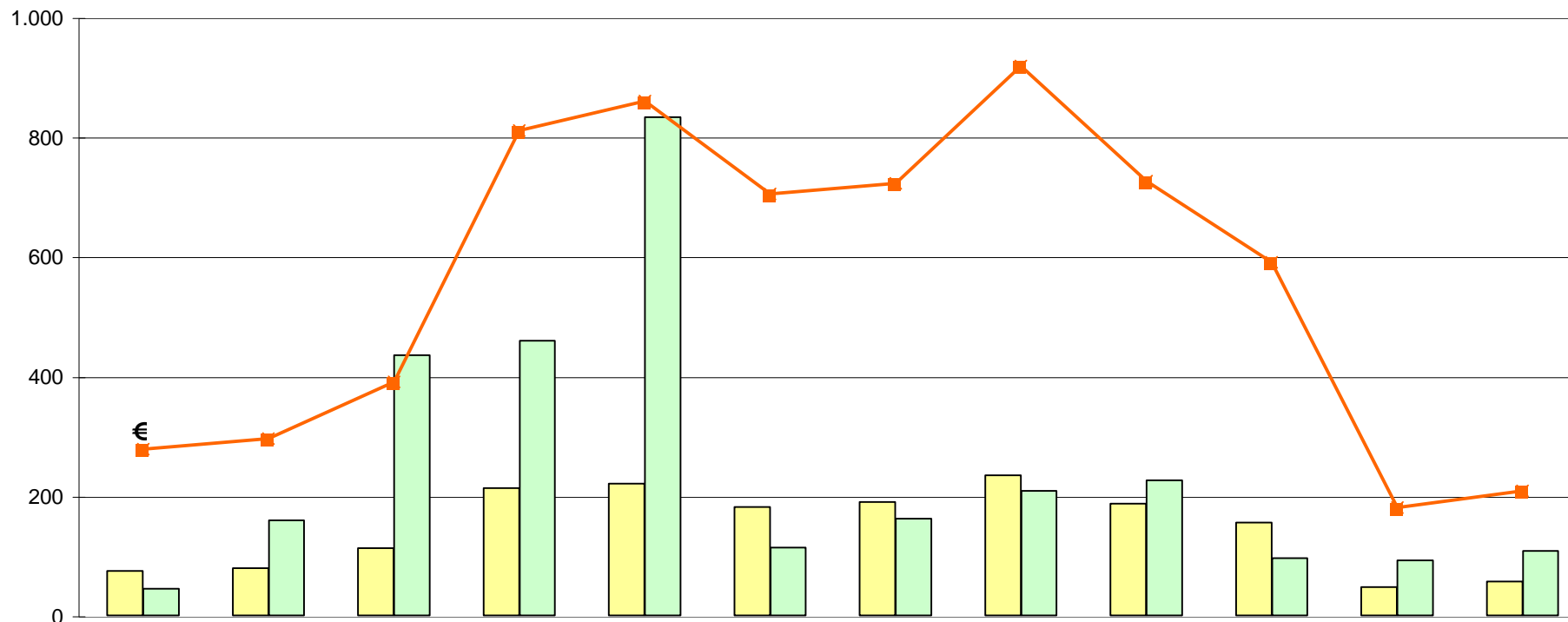

| | | GENNAIO | FEBBRAIO | MARZO | APRILE | MAGGIO | GIUGNO | LUGLIO | AGOSTO | SETTEMBRE | OTTOBRE | NOVEMBRE | DICEMBRE | TOTALI |
|-----------------------|---------|-----------|------------|------------|------------|------------|------------|------------|------------|------------|------------|-----------|------------|--------------|
| Sin | I €2,00 | 65 | 69 | 83 | 192 | 210 | 171 | 171 | 225 | 176 | 140 | 43 | 47 | 1.592 |
| | R €1,00 | 9 | 10 | 29 | 21 | 10 | 10 | 19 | 9 | 11 | 15 | 4 | 10 | 157 |
| Totale paganti | | 74 | 79 | 112 | 213 | 220 | 181 | 190 | 234 | 187 | 155 | 47 | 57 | 1.749 |
| Variazione % | | 57,45 | -1,25 | 51,35 | -11,62 | 36,65 | 63,06 | 37,68 | -3,31 | 5,06 | 7,64 | -24,19 | 9,62 | 14,31 |
| gratuiti | | 45 | 159 | 435 | 459 | 833 | 113 | 162 | 208 | 226 | 96 | 92 | 108 | 2.936 |
| Variazione % | | -25,00 | 60,61 | 32,62 | 10,60 | -8,86 | -29,81 | 27,56 | -40,91 | 72,52 | -3,03 | -33,33 | -66,36 | -6,65 |

| | | | | | | | | | | | | | |
|---------------|-------|-------|-------|------|-------|------|-------|--------|-------|------|--------|--------|-------|
| TOTALE | 119 | 238 | 547 | 672 | 1.053 | 294 | 352 | 442 | 413 | 251 | 139 | 165 | 4.685 |
| Variazione % | 11,21 | 32,96 | 36,07 | 2,44 | -2,05 | 8,09 | 32,83 | -25,59 | 33,66 | 3,29 | -30,50 | -55,76 | 0,21 |

| | | | | | | | | | | | | | |
|------------------|---------------|---------------|---------------|---------------|---------------|---------------|---------------|---------------|---------------|---------------|--------------|---------------|-----------------|
| Incassi € | 139,00 | 148,00 | 195,00 | 405,00 | 430,00 | 352,00 | 361,00 | 459,00 | 363,00 | 295,00 | 90,00 | 104,00 | 3.341,00 |
| Variazione % | 57,95 | -5,73 | 37,32 | -9,60 | 41,91 | 65,26 | 35,71 | -2,13 | 3,71 | 4,61 | -19,64 | 9,47 | 14,22 |

La fruizione dei beni culturali in Sicilia 2004

Regione Siciliana. Assessorato dei Beni Culturali, Ambientali e della Pubblica Istruzione

Dipartimento dei Beni Culturali, Ambientali e dell'Educazione Permanente

Unità Operativa XXI - Informazione e comunicazione

Antiquarium e zona archeologica di Solunto

Solunto, Santa Flavia (Palermo)

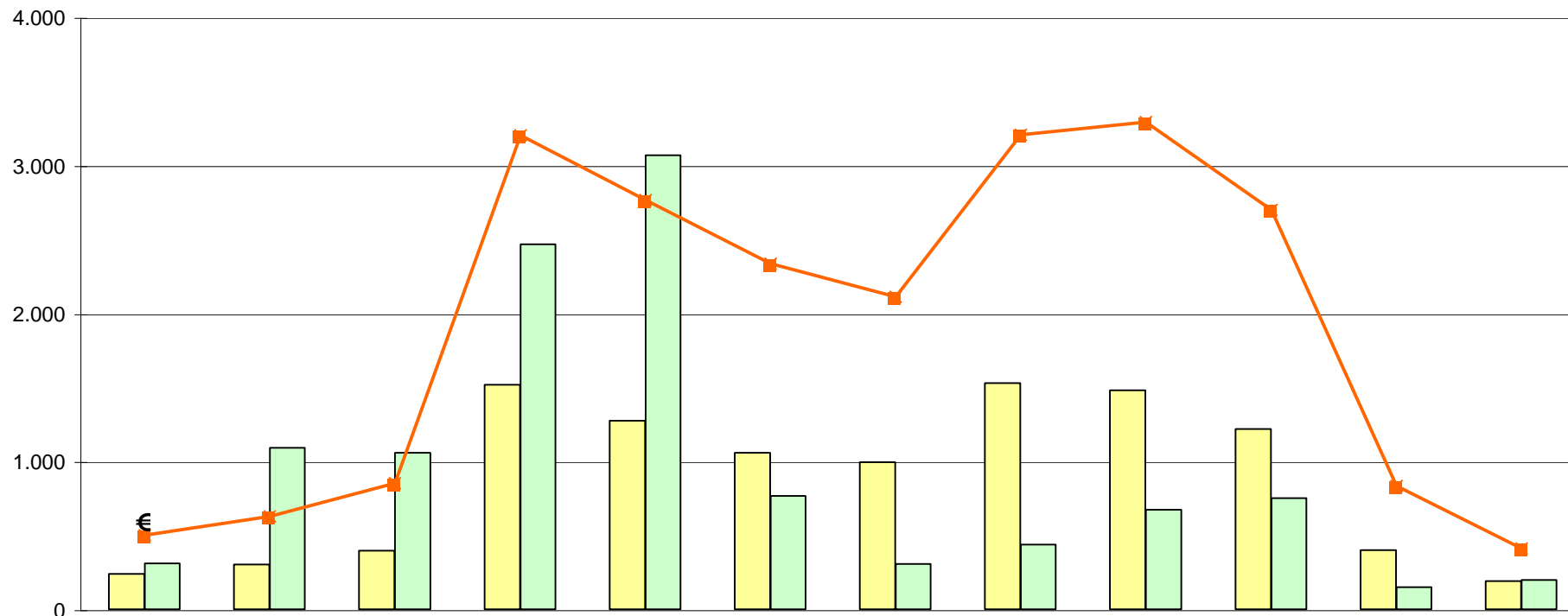

| | | GENNAIO | FEBBRAIO | MARZO | APRILE | MAGGIO | GIUGNO | LUGLIO | AGOSTO | SETTEMBRE | OTTOBRE | NOVEMBRE | DICEMBRE | TOTALI |
|-----------------------|---------|---------|----------|--------|----------|----------|----------|----------|----------|-----------|----------|----------|----------|------------------|
| Sin | I €2,00 | 201 | 246 | 347 | 1.284 | 1.145 | 987 | 854 | 1.275 | 1.400 | 1.142 | 332 | 170 | 9.383 |
| | R €1,00 | 37 | 56 | 50 | 232 | 129 | 70 | 138 | 254 | 79 | 75 | 66 | 19 | 1.205 |
| Totale paganti | | 238 | 302 | 397 | 1.516 | 1.274 | 1.057 | 992 | 1.529 | 1.479 | 1.217 | 398 | 189 | 10.588 |
| Variazione % | | 10,19 | -4,73 | -9,15 | -17,11 | 24,29 | 16,03 | 23,85 | 8,90 | 16,00 | 12,06 | 10,25 | -37,83 | 6,24 |
| gratuiti | | 311 | 1.089 | 1.056 | 2.464 | 3.065 | 765 | 307 | 437 | 673 | 749 | 150 | 199 | 11.265 |
| Variazione % | | -37,30 | 158,06 | 3,53 | -19,37 | 9,90 | 36,12 | -45,86 | -67,31 | 11,24 | -20,57 | -77,65 | -59,22 | -13,05 |
| TOTALE | | 549 | 1.391 | 1.453 | 3.980 | 4.339 | 1.822 | 1.299 | 1.966 | 2.152 | 1.966 | 548 | 388 | 21.853 |
| Variazione % | | -22,89 | 88,23 | -0,27 | -18,53 | 13,77 | 23,69 | -5,04 | -28,27 | 14,47 | -3,10 | -46,90 | -51,01 | -4,66 |
| Incassi € | | 439,00 | 548,00 | 744,00 | 2.800,00 | 2.419,00 | 2.044,00 | 1.846,00 | 2.804,00 | 2.879,00 | 2.359,00 | 730,00 | 359,00 | 19.971,00 |
| Variazione % | | 5,78 | -9,57 | -10,79 | -20,50 | 21,74 | 15,15 | 22,98 | 9,02 | 15,39 | 10,39 | 13,88 | -35,66 | 4,87 |

La fruizione dei beni culturali in Sicilia 2004

Regione Siciliana. Assessorato dei Beni Culturali, Ambientali e della Pubblica Istruzione

Dipartimento dei Beni Culturali, Ambientali e dell'Educazione Permanente

Unità Operativa XXI - Informazione e comunicazione

STRUTTURE APERTE SOLO IN OCCASIONI DI MOSTRE A PALERMO

Albergo delle Povere

| | | | GENNAIO | FEBBRAIO | TOTALI |
|-----------------------|---|-------|------------------|------------------|------------------|
| Sin | I | €4,00 | 3.167 | 2.637 | 5.804 |
| | R | €2,00 | 1.111 | 780 | 1.891 |
| Totale paganti | | | 4.278 | 3.417 | 7.695 |
| gratuiti | | | 3.364 | 2.758 | 6.122 |
| TOTALE | | | 7.642 | 6.175 | 13.817 |
| Incassi € | | | 14.890,00 | 12.108,00 | 26.998,00 |

Palazzo dei Normanni

| | | | GENNAIO | FEBBRAIO | TOTALI |
|-----------------------|---|-------|-----------------|-----------------|------------------|
| Sin | I | €4,00 | 1.338 | 934 | 2.272 |
| | R | €2,00 | 493 | 230 | 723 |
| Totale paganti | | | 1.831 | 1.164 | 2.995 |
| gratuiti | | | 3.202 | 4.814 | 8.016 |
| TOTALE | | | 5.033 | 5.978 | 11.011 |
| Incassi € | | | 6.338,00 | 4.196,00 | 10.534,00 |

Palazzo Riso

| | | | GENNAIO | FEBBRAIO | TOTALI |
|-----------------------|---|-------|-----------------|-------------|-----------------|
| Sin | I | €2,00 | 1.120 | | 1.120 |
| | R | €1,00 | 301 | | 301 |
| Totale paganti | | | 1.421 | 0 | 1.421 |
| gratuiti | | | 3.004 | | 3.004 |
| TOTALE | | | 4.425 | 0 | 4.425 |
| Incassi € | | | 2.541,00 | 0,00 | 2.541,00 |

La fruizione dei beni culturali in Sicilia 2004

Regione Siciliana.Assessorato dei Beni Culturali, Ambientali e della Pubblica Istruzione

Dipartimento dei Beni Culturali, Ambientali e dell'Educazione Permanente

Unità Operativa XXI - Informazione e comunicazione

Provincia di Palermo: Totali

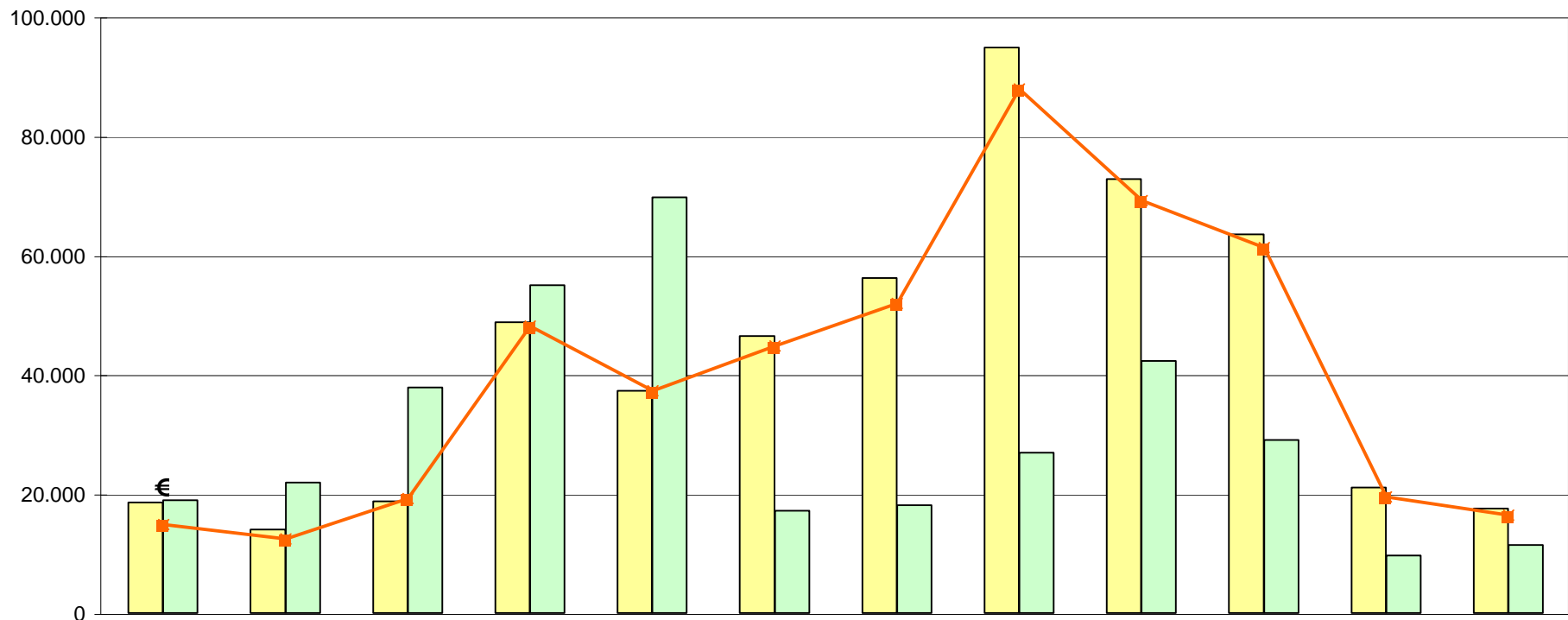

| | GENNAIO | FEBBRAIO | MARZO | APRILE | MAGGIO | GIUGNO | LUGLIO | AGOSTO | SETTEMBRE | OTTOBRE | NOVEMBRE | DICEMBRE | TOTALI |
|-------------------------|---------------|---------------|---------------|----------------|----------------|---------------|---------------|----------------|----------------|----------------|---------------|---------------|----------------|
| Interi | 15.015 | 11.818 | 17.408 | 44.864 | 35.850 | 44.880 | 50.595 | 81.592 | 65.345 | 54.767 | 16.856 | 15.037 | 454.027 |
| Ridotti | 3.499 | 2.170 | 1.315 | 3.916 | 1.404 | 1.532 | 5.596 | 13.245 | 7.403 | 8.683 | 4.199 | 2.505 | 55.467 |
| Totale paganti | 18.514 | 13.988 | 18.723 | 48.780 | 37.254 | 46.412 | 56.191 | 94.837 | 72.748 | 63.450 | 21.055 | 17.542 | 509.494 |
| Variazione % | 122,07 | 73,16 | 0,66 | -17,07 | 20,26 | 43,45 | 77,29 | 68,85 | 64,48 | 61,38 | 41,09 | 0,72 | 41,17 |
| gratuiti | 18.871 | 21.844 | 37.788 | 54.991 | 69.673 | 17.151 | 18.063 | 26.874 | 42.268 | 29.051 | 9.593 | 11.366 | 357.533 |
| Variazione % | 153,03 | 71,43 | 28,75 | -1,00 | -21,19 | 12,78 | 5,89 | 67,39 | 95,59 | 8,87 | -45,03 | -38,95 | 9,61 |
| Totale Provincia | 38.900 | 38.692 | 65.071 | 119.228 | 118.789 | 72.020 | 81.750 | 142.581 | 130.596 | 107.725 | 34.418 | 32.674 | 982.444 |
| Variazione % | 125,26 | 64,55 | 15,29 | -12,81 | -9,18 | 25,22 | 49,30 | 71,69 | 63,79 | 34,69 | -1,21 | -15,09 | 23,87 |

| | | | | | | | | | | | | | |
|--------------------|------------------|------------------|------------------|-------------------|-------------------|-------------------|-------------------|-------------------|-------------------|-------------------|------------------|------------------|---------------------|
| Incassi (€) | 66.852,00 | 55.975,00 | 86.410,50 | 216.413,00 | 167.806,00 | 201.634,50 | 233.382,50 | 395.222,00 | 311.160,00 | 275.511,50 | 87.410,00 | 74.019,00 | 2.171.796,00 |
| Variazione % | 101,28 | 60,50 | 0,85 | -17,83 | 18,61 | 39,06 | 79,27 | 74,86 | 57,75 | 53,74 | 45,77 | 7,37 | 38,76 |

La fruizione dei beni culturali in Sicilia 2004

Regione Siciliana. Assessorato dei Beni Culturali, Ambientali e della Pubblica Istruzione

Dipartimento dei Beni Culturali, Ambientali e dell'Educazione Permanente

Unità Operativa XXI - Informazione e comunicazione