

Teatro Antico

Catania

Il sito è stato chiuso per ristrutturazione dopo la caduta di materiali lapidei, riaperto al pubblico il 9/03/03, richiuso a giugno, riaperto ad agosto, di conseguenza le variazioni percentuali vengono effettuate escludendo tali mesi

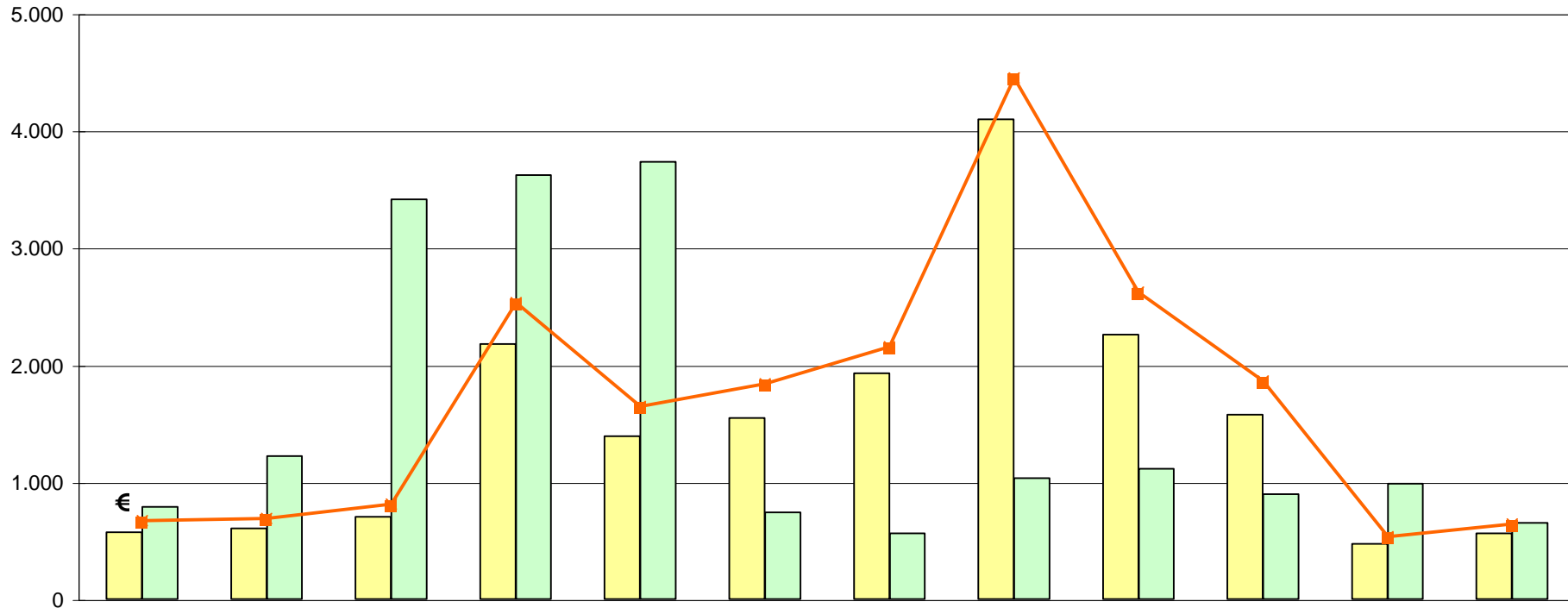

		GENNAIO	FEBBRAIO	MARZO	APRILE	MAGGIO	GIUGNO	LUGLIO	AGOSTO	SETTEMBRE	OTTOBRE	NOVEMBRE	DICEMBRE	TOTALI
Sin	I €2,00	498	497	590	1.872	1.243	1.393	1.519	3.020	1.935	1.406	379	465	14.817
	R €1,00	73	105	114	306	147	152	407	1.077	323	169	91	94	3.058
Totale paganti		571	602	704	2.178	1.390	1.545	1.926	4.097	2.258	1.575	470	559	17.875
Variazione %				1,00	-27,81	4,79			140,58	4,10	-7,62	-40,51	-22,47	7,90
gratuiti		789	1.221	3.414	3.621	3.730	741	563	1.034	1.113	895	987	648	18.756
Variazione %				114,99	0,08	-26,05			165,81	-1,50	-4,79	10,90	-11,35	7,76
Totale sito		1.360	1.823	4.118	5.799	5.120	2.286	2.489	5.131	3.371	2.470	1.457	1.207	36.631
Variazione %				80,22	-12,60	-21,28			145,27	2,18	-6,62	-13,27	-16,87	7,83
Incessi (€)		1.069,00	1.099,00	1.294,00	4.050,00	2.633,00	2.938,00	3.445,00	7.117,00	4.193,00	2.981,00	849,00	1.024,00	32.692,00
Variazione %				-3,79	-28,67	-5,22			135,35	1,95	-8,92	-42,91	-23,81	4,77

La fruizione dei beni culturali in Sicilia 2004

Regione Siciliana. Assessorato dei Beni Culturali, Ambientali e della Pubblica Istruzione

Dipartimento dei Beni Culturali, Ambientali e dell'Educazione Permanente

Unità Operativa XXI - Informazione e comunicazione

Museo Casa Verga

Catania

Il sito chiuso per ristrutturazione è stato riaperto al pubblico il 29/06/03, di conseguenza le variazioni percentuali vengono effettuate da luglio

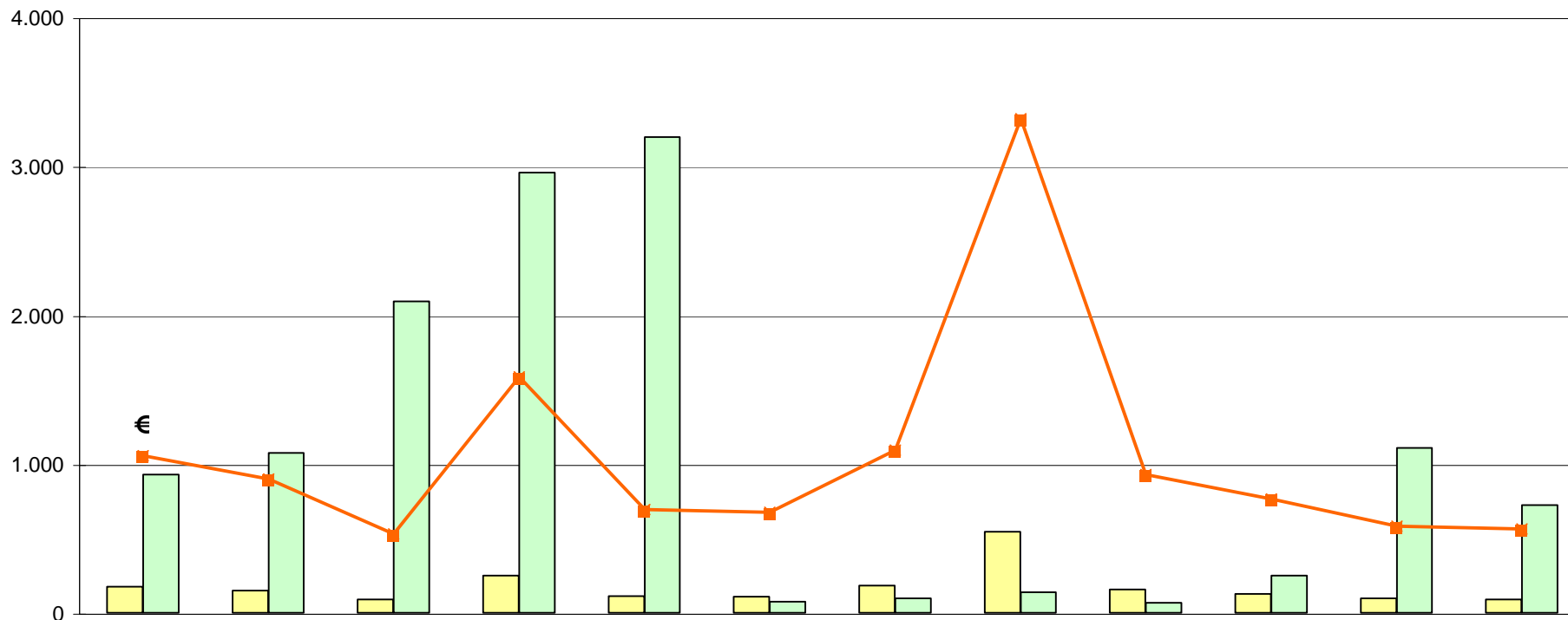

		GENNAIO	FEBBRAIO	MARZO	APRILE	MAGGIO	GIUGNO	LUGLIO	AGOSTO	SETTEMBRE	OTTOBRE	NOVEMBRE	DICEMBRE	TOTALI
Sin	I €2,00	142	122	71	227	96	94	146	449	123	102	78	81	1.731
	R €1,00	32	26	17	21	16	14	36	97	33	25	18	7	342
Totale paganti		174	148	88	248	112	108	182	546	156	127	96	88	2.073
Variazione %								-57,67	7,91	6,12	-52,08	6,67	-42,48	-34,98
gratuiti		929	1.072	2.093	2.956	3.195	74	97	138	66	250	1.106	724	12.700
Variazione %								-44,25	-18,82	-69,01	-65,80	187,27	2,55	-13,20
Totale sito		1.103	1.220	2.181	3.204	3.307	182	279	684	222	377	1.202	812	14.773
Variazione %								-53,81	1,18	-38,33	-62,15	153,05	-5,47	-28,30
Incasti (€)		316,00	270,00	159,00	475,00	208,00	202,00	328,00	995,00	279,00	229,00	174,00	169,00	3.804,00
Variazione %								-57,24	10,80	3,33	-52,98	0,58	-42,52	-33,17

La fruizione dei beni culturali in Sicilia 2004

Regione Siciliana. Assessorato dei Beni Culturali, Ambientali e della Pubblica Istruzione

Dipartimento dei Beni Culturali, Ambientali e dell'educazione Permanente

Unità Operativa XXI - Informazione e comunicazione

Area Archeologica di Palike'

Mineo (Catania)

Il sito è stato aperto al pubblico il 15/12/04

		GENNAIO	FEBBRAIO	MARZO	APRILE	MAGGIO	GIUGNO	LUGLIO	AGOSTO	SETTEMBRE	OTTOBRE	NOVEMBRE	DICEMBRE	TOTALI
Sin	I €2,00												23	23
	R €1,00												0	0
Totale paganti		0	0	0	0	0	0	0	0	0	0	0	23	23
Variazione %														
gratuiti													214	214
Variazione %														
Totale sito		0	0	0	0	0	0	0	0	0	0	0	237	237
Variazione %														
Incassi (€)		0,00	0,00	0,00	0,00	0,00	0,00	0,00	0,00	0,00	0,00	0,00	46,00	46,00
Variazione %														

La fruizione dei beni culturali in Sicilia 2004

Regione Siciliana. Assessorato dei Beni Culturali, Ambientali e della Pubblica Istruzione

Dipartimento dei Beni Culturali, Ambientali e dell'Educazione Permanente

Unità Operativa XXI - Informazione e comunicazione

Area Archeologica Santa Venera al Pozzo

Acicatena (Catania)

Il sito è stato aperto al pubblico il 15/12/04

		GENNAIO	FEBBRAIO	MARZO	APRILE	MAGGIO	GIUGNO	LUGLIO	AGOSTO	SETTEMBRE	OTTOBRE	NOVEMBRE	DICEMBRE	TOTALI
Sin	I €2,00												4	4
	R €1,00												0	0
Totale paganti		0	0	0	0	0	0	0	0	0	0	0	4	4
Variazione %														
gratuiti													35	35
Variazione %														
Totale sito		0	0	0	0	0	0	0	0	0	0	0	39	39
Variazione %														
Incassi (€)		0,00	0,00	0,00	0,00	0,00	0,00	0,00	0,00	0,00	0,00	0,00	8,00	8,00
Variazione %														

La fruizione dei beni culturali in Sicilia 2004

Regione Siciliana. Assessorato dei Beni Culturali, Ambientali e della Pubblica Istruzione

Dipartimento dei Beni Culturali, Ambientali e dell'Educazione Permanente

Unità Operativa XXI - Informazione e comunicazione

Museo regionale della Ceramica

Caltagirone (Catania)

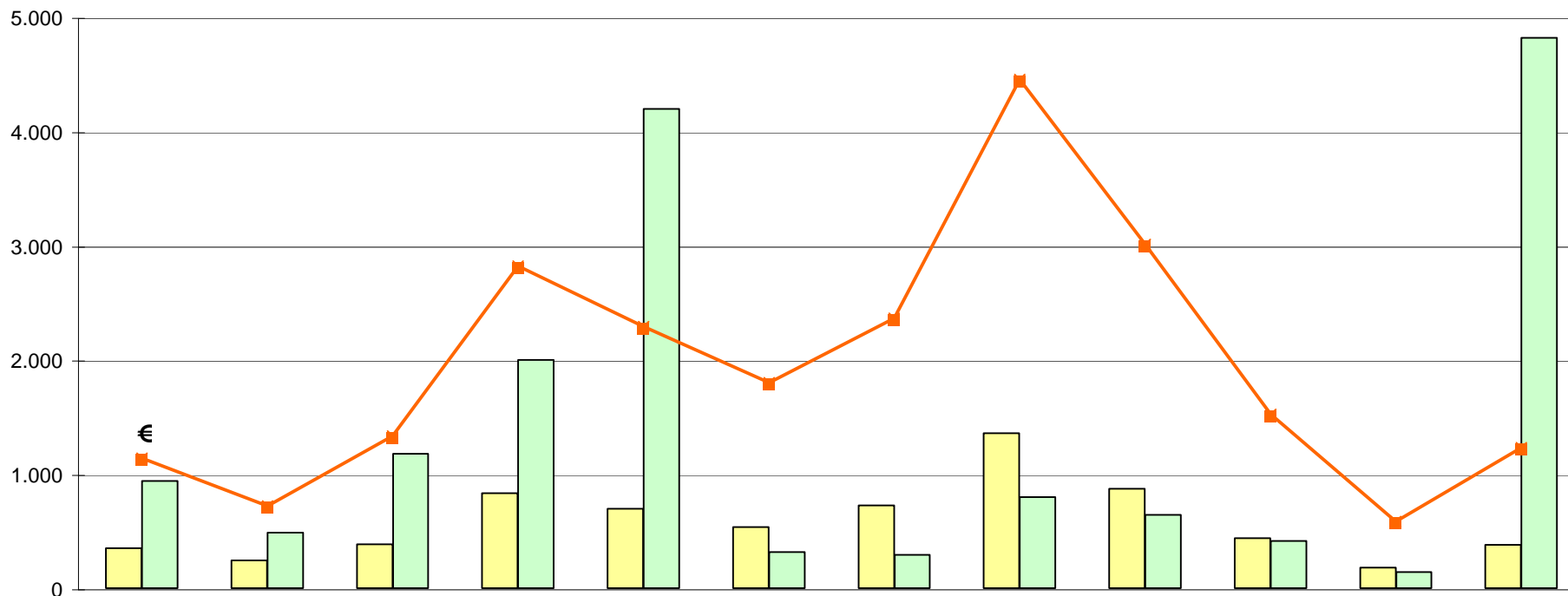

		GENNAIO	FEBBRAIO	MARZO	APRILE	MAGGIO	GIUGNO	LUGLIO	AGOSTO	SETTEMBRE	OTTOBRE	NOVEMBRE	DICEMBRE	TOTALI
Sin	I €2,50	298	174	365	760	603	483	620	1.174	824	418	153	321	6.193
	R €1,00	50	68	18	72	94	51	103	181	44	19	26	59	785
Totale paganti		348	242	383	832	697	534	723	1.355	868	437	179	380	6.978
Variazione %		-55,33	16,62	-8,81	-39,27	-11,10	-30,65	0,28	-22,79	-3,02	-22,93	-14,35	-18,10	-22,01
gratuiti		938	484	1.176	1.997	4.194	315	290	797	639	411	140	4.813	16.194
Variazione %		-49,08	21,00	33,94	-28,60	-31,10	-30,77	-39,83	-4,32	5,10	-6,59	-61,85	30,36	-14,23
Totale sito		1.286	726	1.559	2.829	4.891	849	1.013	2.152	1.507	848	319	5.193	23.172
Variazione %		-50,93	18,43	20,11	-32,11	-28,82	-30,69	-15,79	-16,85	0,27	-15,79	-44,62	24,95	-16,73
Incassi (€)		795,00	503,00	930,50	1.972,00	1.601,50	1.258,50	1.653,00	3.116,00	2.104,00	1.064,00	408,50	861,50	16.267,50
Variazione %		-56,68	-0,79	-0,75	-38,75	-14,84	-32,95	-0,15	-23,03	-1,13	-22,31	-17,56	-16,56	-22,48

La fruizione dei beni culturali in Sicilia 2004

Regione Siciliana. Assessorato dei Beni Culturali, Ambientali e della Pubblica Istruzione

Dipartimento dei Beni Culturali, Ambientali e dell'Educazione Permanente

Unità Operativa XXI - Informazione e comunicazione

Provincia di Catania: Totali

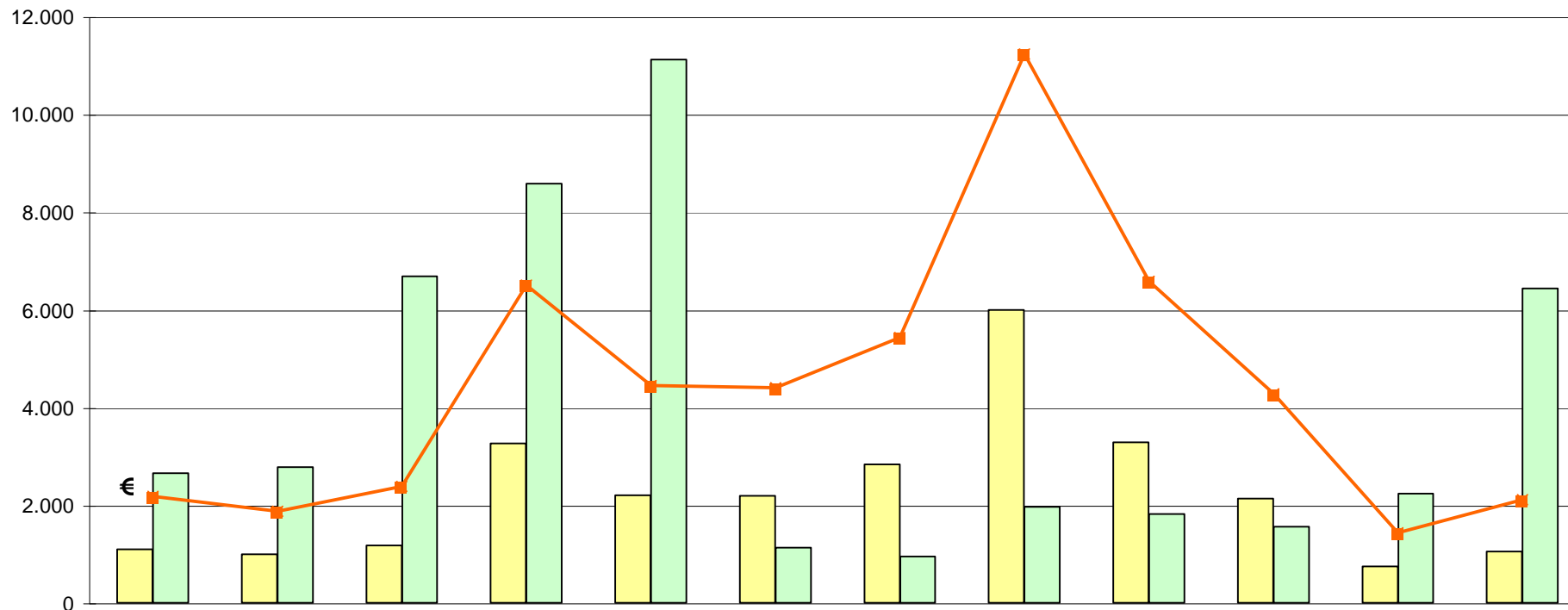

	GENNAIO	FEBBRAIO	MARZO	APRILE	MAGGIO	GIUGNO	LUGLIO	AGOSTO	SETTEMBRE	OTTOBRE	NOVEMBRE	DICEMBRE	TOTALI
Interi	938	793	1.026	2.859	1.942	1.970	2.285	4.643	2.882	1.926	610	894	22.768
Ridotti	155	199	149	399	257	217	546	1.355	400	213	135	160	4.185
Totale paganti	1.093	992	1.175	3.258	2.199	2.187	2.831	5.998	3.282	2.139	745	1.054	26.953
Variazione %	40,31	365,73	5,19	-25,74	-2,01	178,24	145,96	51,31	2,21	-15,69	-31,59	-23,24	18,01
gratuiti	2.656	2.777	6.683	8.574	11.119	1.130	950	1.969	1.818	1.556	2.233	6.434	47.899
Variazione %	44,19	594,25	171,01	33,66	-0,11	136,40	44,82	41,45	-6,82	-26,29	35,99	20,59	33,80
Totale Provincia	3.749	3.769	7.858	11.832	13.318	3.317	3.781	7.967	5.100	3.695	2.978	7.488	74.852
Variazione %	43,04	606,20	111,69	-4,75	-27,38	196,99	124,35	32,58	-5,48	-11,08	44,45	-48,89	14,39
Incassi (€)	2.180,00	1.872,00	2.383,50	6.497,00	4.442,50	4.398,50	5.426,00	11.228,00	6.576,00	4.274,00	1.431,50	2.108,50	52.817,50
Variazione %	18,80	269,23	4,42	-26,98	-4,64	134,34	227,76	58,76	5,37	-7,94	-27,79	-13,55	19,84

La fruizione dei beni culturali in Sicilia 2004

Regione Siciliana. Assessorato dei Beni Culturali, Ambientali e della Pubblica Istruzione

Dipartimento dei Beni Culturali, Ambientali e dell'Educazione Permanente

Unità Operativa XXI - Informazione e comunicazione