

Museo Archeologico e Zona Gibil Gabib

Caltanissetta

da giugno 2004 chiuso per trasferimento nella nuova sede

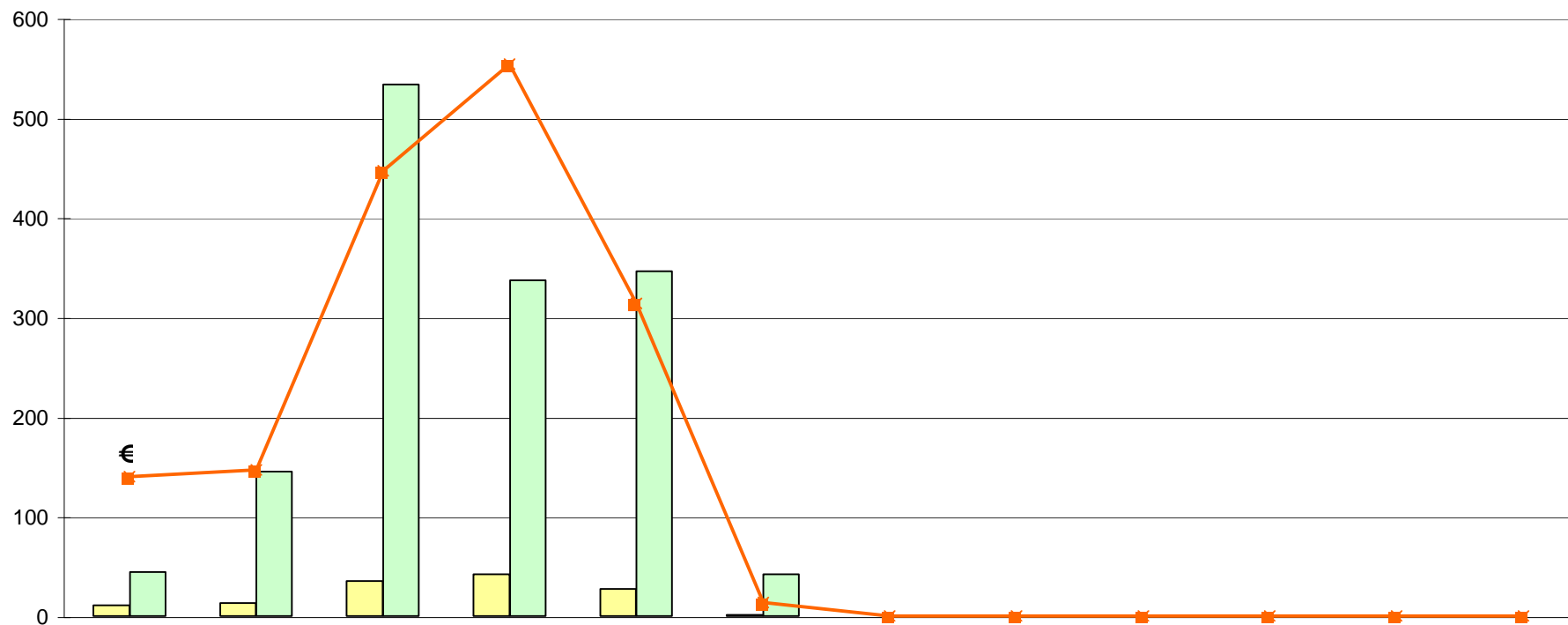

		GENNAIO	FEBBRAIO	MARZO	APRILE	MAGGIO	GIUGNO	LUGLIO	AGOSTO	SETTEMBRE	OTTOBRE	NOVEMBRE	DICEMBRE	TOTALI
Sin	I €2,00	10	9	32	41	20	1							113
	R €1,00	1	4	3	1	7	0							16
Totale paganti		11	13	35	42	27	1	0	0	0	0	0	0	129
Variazione %		-35,29	8,33	118,75	-46,15	145,45	-97,67							-27,12
gratuiti		44	145	533	337	346	42							1.447
Variazione %		-46,99	-64,55	-9,51	47,81	-33,46	-70,21							-26,55
Totale sito		55	158	568	379	373	43	0	0	0	0	0	0	1.576
Variazione %		-45,00	-62,47	-6,12	23,86	-29,76	-76,63							-26,60
Incassi (€)		21,00	22,00	67,00	83,00	47,00	2,00	0,00	0,00	0,00	0,00	0,00	0,00	242,00
Variazione %		-32,26	0,00	116,13	-43,54	135,00	-97,56							-27,33

La fruizione dei beni culturali in Sicilia 2004

Regione Siciliana. Assessorato dei Beni Culturali, Ambientali e della Pubblica Istruzione

Dipartimento dei Beni Culturali, Ambientali e dell'Educazione Permanente

Unità Operativa XXI - Informazione e comunicazione

Museo regionale e Zone Archeologiche

Gela (Caltanissetta)

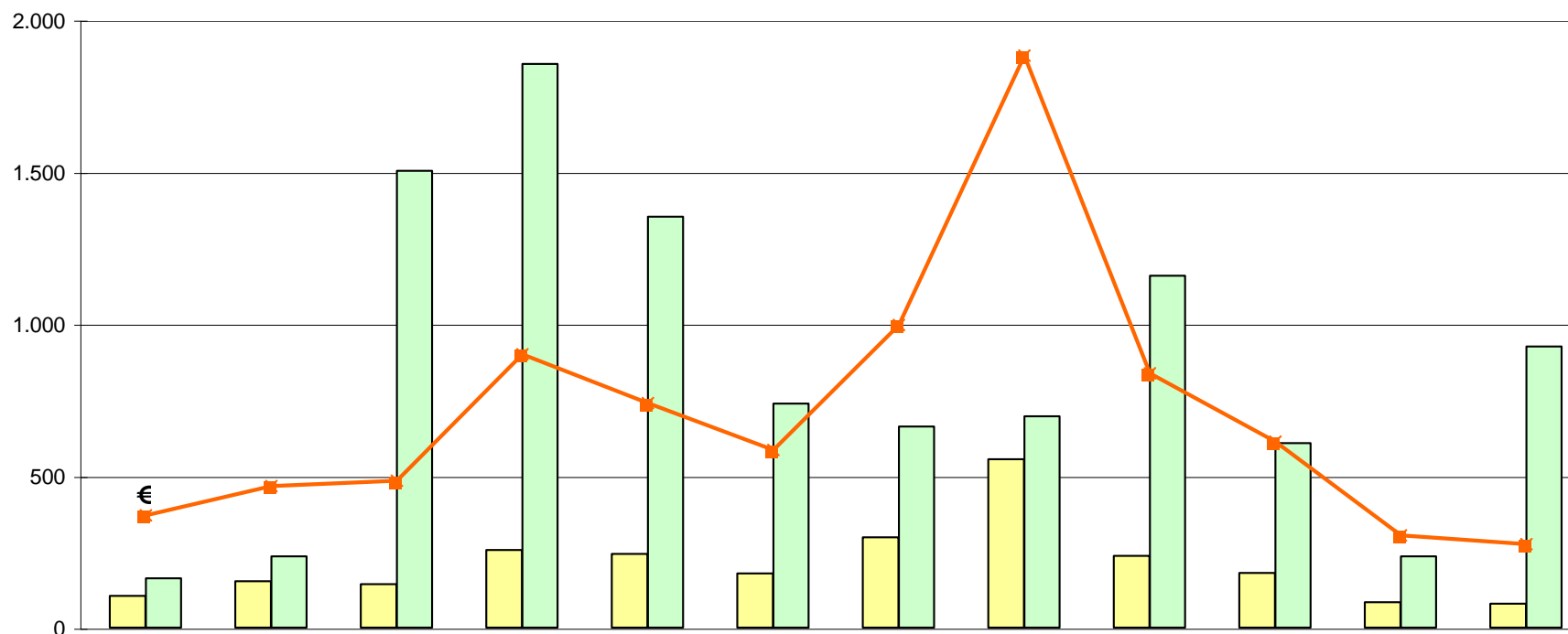

		GENNAIO	FEBBRAIO	MARZO	APRILE	MAGGIO	GIUGNO	LUGLIO	AGOSTO	SETTEMBRE	OTTOBRE	NOVEMBRE	DICEMBRE	TOTALI
Sin	I €3,00	93	95	115	223	152	134	234	450	210	146	78	67	1.997
	R €1,50	11	58	28	33	90	44	63	103	26	34	6	12	508
Totale paganti		104	153	143	256	242	178	297	553	236	180	84	79	2.505
Variazione %		-30,20	88,89	-30,58	-51,42	8,52	13,38	-9,73	-21,78	25,53	-23,40	-53,59	-7,06	-18,35
gratuiti		162	235	1.502	1.854	1.352	737	661	695	1.157	606	234	924	10.119
Variazione %		-44,14	-2,89	258,47	164,10	-48,59	142,43	23,55	16,42	440,65	117,99	-22,77	151,09	47,04
Totale sito		266	388	1.645	2.110	1.594	915	958	1.248	1.393	786	318	1.003	12.624
Variazione %		-39,41	20,12	163,20	71,68	-44,13	98,48	10,88	-4,29	246,52	53,22	-34,30	121,41	26,87
Incassi (€)		295,50	372,00	387,00	718,50	591,00	468,00	796,50	1.504,50	669,00	489,00	243,00	219,00	6.753,00
Variazione %		-29,64	74,65	-23,21	-48,05	-1,75	4,35	-12,23	-19,70	27,79	-27,72	-51,93	-7,59	-18,57

La fruizione dei beni culturali in Sicilia 2004

Regione Siciliana. Assessorato dei Beni Culturali, Ambientali e della Pubblica Istruzione

Dipartimento dei Beni Culturali, Ambientali e dell'Educazione Permanente

Unità Operativa XXI - Informazione e comunicazione

Antiquarium di Sabucina

Caltanissetta

Il sito da giugno è chiuso per ristrutturazione

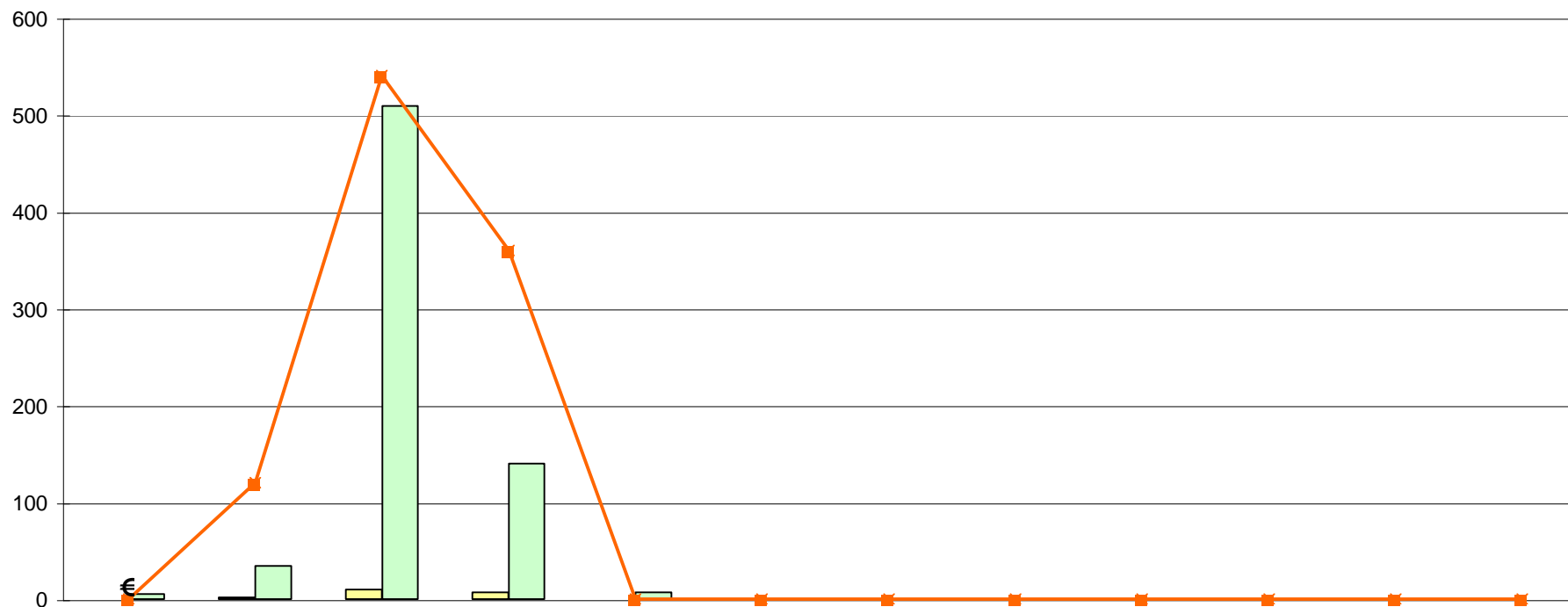

		GENNAIO	FEBBRAIO	MARZO	APRILE	MAGGIO	GIUGNO	LUGLIO	AGOSTO	SETTEMBRE	OTTOBRE	NOVEMBRE	DICEMBRE	TOTALI
Sin	I €2,00	0	2	8	5	0								15
	R €1,00	0	0	2	2	0								4
Totale paganti		0	2	10	7	0	0	0	0	0	0	0	0	19
Variazione %		-100,00	100,00	150,00	-53,33	-100,00								
gratuiti		5	34	509	140	7								695
Variazione %		-92,54	1033,33	153,23	-73,58	-99,37								
Totale sito		5	36	519	147	7	0	0	0	0	0	0	0	714
Variazione %		-92,96	1100,00	153,17	-73,03	-99,37								
Incassi (€)		0,00	4,00	18,00	12,00	0,00	0,00	0,00	0,00	0,00	0,00	0,00	0,00	34,00
Variazione %		-100,00	100,00	125,00	-53,85	-100,00								

La fruizione dei beni culturali in Sicilia 2004

Regione Siciliana. Assessorato dei Beni Culturali, Ambientali e della Pubblica Istruzione

Dipartimento dei Beni Culturali, Ambientali e dell'Educazione Permanente

Unità Operativa XXI - Informazione e comunicazione

Museo Archeologico

Marianopoli (Caltanissetta)

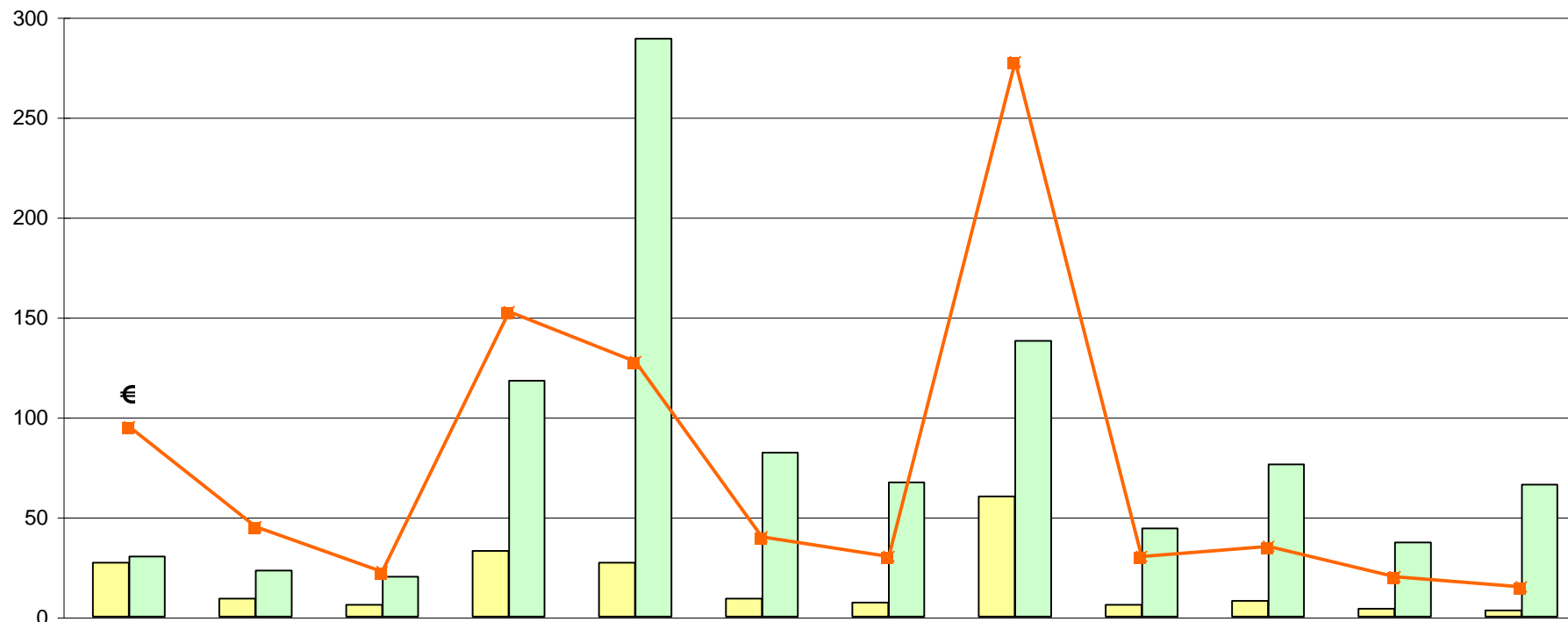

		GENNAIO	FEBBRAIO	MARZO	APRILE	MAGGIO	GIUGNO	LUGLIO	AGOSTO	SETTEMBRE	OTTOBRE	NOVEMBRE	DICEMBRE	TOTALI
Sin	I €2,00	11	9	3	28	24	7	5	51	6	6	4	3	157
	R €1,00	16	0	3	5	3	2	2	9	0	2	0	0	42
Totale paganti		27	9	6	33	27	9	7	60	6	8	4	3	199
Variazione %		170,00		-40,00	57,14	285,71	200,00	-36,36	-15,49	-25,00	100,00	-87,50	-88,89	-2,45
gratuiti		30	23	20	118	289	82	67	138	44	76	37	66	990
Variazione %		-49,15	-47,73	-31,03	-50,83	79,50	-27,43	148,15	60,47	1000,00	2433,33	-42,19	-8,33	9,76
Totale sito		57	32	26	151	316	91	74	198	50	84	41	69	1.189
Variazione %		-17,39	-27,27	-33,33	-42,15	88,10	-21,55	94,74	26,11	316,67	1100,00	-57,29	-30,30	7,50
Incassi (€)		38,00	18,00	9,00	61,00	51,00	16,00	12,00	111,00	12,00	14,00	8,00	6,00	356,00
Variazione %		100,00		-47,06	84,85	264,29	166,67	-45,45	-19,57	-25,00	75,00	-87,50	-88,00	-8,01

La fruizione dei beni culturali in Sicilia 2004

Regione Siciliana. Assessorato dei Beni Culturali, Ambientali e della Pubblica Istruzione

Dipartimento dei Beni Culturali, Ambientali e dell'Educazione Permanente

Unità Operativa XXI - Informazione e comunicazione

Provincia di Caltanissetta: Totali

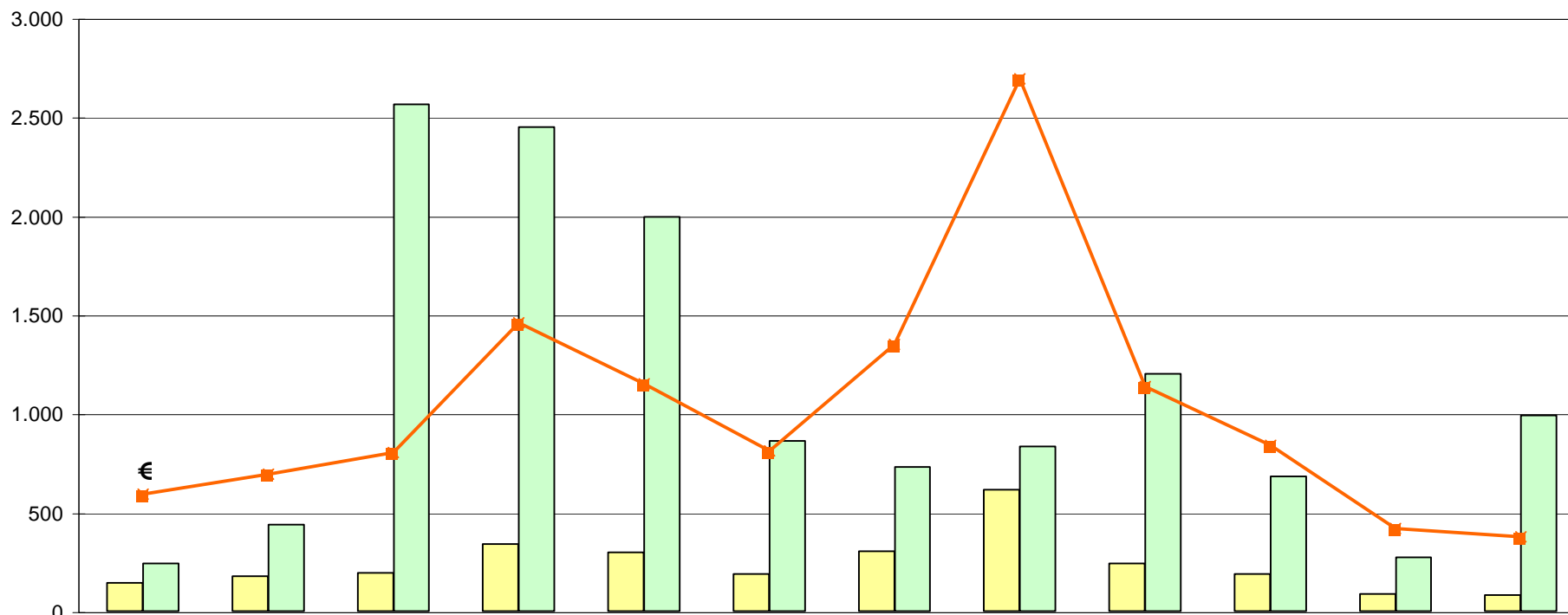

	GENNAIO	FEBBRAIO	MARZO	APRILE	MAGGIO	GIUGNO	LUGLIO	AGOSTO	SETTEMBRE	OTTOBRE	NOVEMBRE	DICEMBRE	TOTALI
Interi	114	115	158	297	196	142	239	501	216	152	82	70	2.282
Ridotti	28	62	36	41	100	46	65	112	26	36	6	12	570
Totale paganti	142	177	194	338	296	188	304	613	242	188	88	82	2.852
Variazione %	-21,11	90,32	-17,80	-47,27	21,81	-8,74	-18,93	-28,97	3,42	-29,85	-62,07	-32,79	-22,77
gratuiti	241	437	2.564	2.449	1.994	861	728	833	1.201	682	271	990	13.251
Variazione %	-51,70	-37,39	107,11	44,06	-54,92	47,94	-2,02	1,46	296,37	28,44	-65,03	57,39	2,39
Totale Provincia	383	614	2.758	2.787	2.290	1.049	1.032	1.446	1.443	870	359	1.072	16.103
Variazione %	-43,59	-22,38	87,11	19,05	-50,92	33,12	-7,69	-14,13	168,72	8,89	-64,35	42,74	-3,20
Incassi (€)	354,50	416,00	481,00	874,50	689,00	486,00	808,50	1.615,50	681,00	503,00	251,00	225,00	7.385,00
Variazione %	-25,84	77,02	-14,11	-44,97	7,74	-10,41	-18,29	-25,43	11,73	-31,89	-58,68	-26,71	-21,96

La fruizione dei beni culturali in Sicilia 2004

Regione Siciliana. Assessorato dei Beni Culturali, Ambientali e della Pubblica Istruzione
 Dipartimento dei Beni Culturali, Ambientali e dell'Educazione Permanente
 Unità Operativa XXI - Informazione e comunicazione