



阿达乌拉山洞的粗制模子

- * 朝圣山,阿达乌拉岩石之下(巴勒莫)
- * 上古石器时代。 挨匹格拉维蒂亚诺末期
- * 巴勒莫萨利纳斯考古博物馆
- * 高 173 厘米;最宽 73 厘米

Calco dei graffiti della grotta Addaura

- * Grotta Addaura di Monte Pellegrino a Palermo
- * Paleolitico Superiore. Epigravettiano finale
- * Museo Archeologico "A.Salinas" di Palermo
- * H.173 cm; largh. max. 73



有镶嵌装饰的锅

- * 马特伦萨镇(锡拉库萨)
- * 新石器时代中期
- * 公元前 5000 年上半叶
- * 斯坦缙内罗风格
- * 锡拉库萨保罗奥尔西考古博物馆
- * 编号 22370
- * 高 20 厘米；宽 24 厘米

Olla con decorazione incisa

- * Matrensa (Siracusa)
- * Neolitico Medio
- * Prima metà del V millennio
- * *Facies* di Stentinello
- * Museo Archeologico "P. Orsi" di Siracusa.
- * Inv. 22370
- * H. 20 cm; diam. 24 cm



三色彩绘的坛子

- * 利帕里城堡 (墨西拿)
- * 新石器时代中期
- * 公元前 5000 年后半叶
- * 墨西拿利帕里 “L.贝纳波·布雷拉” 博物馆
- * 编号 631
- * 高 21 厘米；嘴的直径 16.4 厘米

Olla con decorazione tricromica dipinta

- * Dal Castello di Lipari (Messina)
- * Neolitico Medio
- * Seconda metà del V millennio a.C.
- * Museo Archeologico “L. Bernabò Brea” di Lipari (Messina)
- * Inv. 631
- * H. 21 cm; diam. bocca 16,4 cm



三色彩绘的坛子

- * 利帕里城堡（墨西拿）
- * 新石器时代中期
- * 公元前 5000 年后半叶
- * 墨西拿利帕里“L.贝纳波·布雷拉”博物馆
- * 编号 634
- * 高 16.6 厘米；边缘直径 11 厘米

Olla con decorazione tricromica dipinta

- * Dal Castello di Lipari (Messina)
- * Neolitico Medio Seconda metà del V millennio a.C.
- * Museo Archeologico "L. Bernabò Brea" di Lipari (Messina)
- * Inv. 634
- * H. 16,6 cm; diam. bocca 11 cm



红色陶制坛子

- * 利帕里 - 皮亚诺康特 - 墓
- * 新石器时代晚期公元前4000年后半叶 - 戴安娜风格
- * 墨西拿利帕里“L.贝纳波·布雷拉”博物馆
- * 编号2676
- * 高9.5厘米；最大直径16.8厘米

Olletta monocroma rossa

- * Da una tomba ad inumazione da Località Mulino a Vento di Piano Conte (Lipari, Messina)
- * Neolitico Finale- Prima metà del IV millennio a.C.
Facies di Diana
- * Museo Archeologico “L. Bernabò Brea ” di Lipari (Messina)
- * Inv.2676
- * H. 9,5 cm; diam. max. 16,8 cm



有 5 个尖的盘子

- * 文托平原的墓地, 5号墓, 帕尔马迪蒙特奇亚洛镇, (阿格里真托) - 墓地
- * 新石器时代末期
- * 公元前三千年的第四世纪下半世纪, 圣考诺的面像, 诺塔
罗平原, 毗邻文多平原
- * 阿格里真托考古博物馆
- * 编号 AGS 2242
- * 高 6.5 厘米; 直径 33 厘米

Piatto a cinque apici

- * Dalla tomba 5 della necropoli di Piano Vento, Palma di Montechiaro (Agrigento)
- * Eneolitico Iniziale
- * Seconda metà del IV- prima metà del III millennio a.C.
Facies di S.Cono-Piano Notaro-Orizzonte di Piano Vento
- * Museo Archeologico di Agrigento
- * Inv. AGS 2242
- * H.6,5 cm; diam. 33 cm



钟形杯

- * 奇亚拉斯太拉山洞(维拉夫拉蒂, 巴勒莫)
- * 新石器时代
- 青铜器时代—公元前3000年末2000年初钟形杯风格
- * 巴勒莫萨利纳斯博物馆
- * 编号 5473
- * 高 12.5 厘米; 边缘直径 11.5 厘米

Bicchiere campaniforme da Villafrati

- * Dalla Grotta della Collina di Chiaristella (Villafrati, Palermo)
- * Eneolitico Finale-Età del Bronzo Antico
- Fine III-inizi II millennio a.C.
- Facies del Bicchiere Campaniforme*
- * Museo Archeologico "A.Salinas" di Palermo
- * Inv.5473
- * H. 12,5 cm; diam. bocca 11,5;



卡斯特鲁桥的浮雕式装饰的墓穴门

- * 卡斯特鲁桥镇，墓地
- * 古青铜器时代（公元前1900~1400）
- * 锡拉库萨保罗奥尔西考古博物馆
- * 编号 8922
- * 高 99 厘米；宽 70 厘米；最大厚 9.4 厘米

Portello tombale decorato a bassorilievo di Castelluccio

- * Dalla Necropoli a grotticelle di Castelluccio
- * Età del Bronzo Antico 1900-1400 a.C.
- * Museo Archeologico "P.Orsi" di Siracusa
- * Inv.8922
- * H. 99 cm; lungh. 70 cm; spess. max.9,4



莫阿达的水罐

- * 莫阿达保护区 (巴勒莫)
- * 古青铜器时代, 公元前 22~19 世纪, 莫阿达的还原之物, 钟形杯风格
- * 巴勒莫萨利纳斯博物馆
- * 编号 5430
- * 高 21.3 厘米; 边缘直径 9.5 厘米; 最大直径 23 厘米

Brocca della Moarda

- * Dal Riparo della Moarda (Palermo)
- * Età del Bronzo Antico Fine III -inizi II millennio a.C.
Facies del Bicchiere Campaniforme. Stile della Moarda
- * Museo Archeologico "A.Salinas" di Palermo
- * Inv. 5430
- * H. 21,3 cm; diam. Bocca 9,5 cm; diam.max. 23 cm



汲水杯

- * 恰沃拉洛（里贝拉-阿格里真托），还愿之物
- * 古青铜器时代（公元前1900~1400）
- * 洛蒂镇、迪达里镇、瓦莱龙加镇、卡斯太卢丘镇的风格
- * 阿格里真托文物局
- * 编号 AGS 3433
- * 高 16.3；直径 13.3 厘米

Tazza - attingitoio

- * Dalla Stipe votiva di Ciavolaro (Ribera, Agrigento)
- * Età del Bronzo Antico 1900-1400 a.C.
- * *Facies* di Rodi-Tindari-Vallelunga e di Castelluccio
- * Museo Archeologico di Agrigento
- * Inv.AGS 3433
- * H. 16,3 cm; diam orlo 13,3 cm



汲水杯

- * 恰沃拉洛（里贝拉-阿格里真托），许愿之物
- * 古青铜器时代（公元前 1900~1400）
- * 洛蒂镇、迪达里镇、瓦莱龙加镇、卡斯太卢丘镇的风格
- * 阿格里真托文物局
- * 编号 AGS 5470
- * 高 15 厘米；边缘直径 11.9 厘米

Tazza - attingitoio

- * Dalla Stipe votiva di Ciavolaro (Ribera, Agrigento)
- * Età del Bronzo Antico 1900-1400 a.C.
- * *Facies* di Rodi-Tindari-Valllunga e di Castelluccio
- * Museo Archeologico di Agrigento
- * Inv. AGS 5470
- * H. 15 cm; diam. orlo 11,9 cm



小汲水杯

- * 恰沃拉洛（里贝拉-阿格里真托），许愿之物
- * 古青铜器时代（公元前1900~1400）
- * 洛蒂镇、迪达里镇、瓦莱龙加镇、卡斯太卢丘镇的风格
- * 阿格里真托文物局
- * 编号 AGS 3387
- * 高5.8厘米；带柄的高度10.8厘米；边缘直径9厘米

Coppetta - attingitoio

- * Dalla Stipe votiva di Ciavolaro (Ribera, Agrigento)
- * Età del Bronzo Antico 1900-1400 a.C.
- * *Facies* di Rodi-Tindari-Vallelunga e di Castelluccio
- * Museo Archeologico di Agrigento
- * Inv.AGS 3387
- * H. con ansa 10,8; h. coppetta 5,8 cm; diam. orlo 9 cm



四柄花瓶

- * 恰沃拉洛 (里贝拉-阿格里真托), 许愿之物
- * 古青铜器时代 (公元前 1900-1400)
- * 洛蒂镇、迪达里镇、瓦莱龙加镇、卡斯太卢丘镇的风格
- * 阿格里真托文物局
- * 编号 AGS 5457
- * 高 30.5 厘米; 边缘直径 24 厘米

Vaso quadriansato

- * Dalla Stipe votiva del Ciavolaro (Ribera, Agrigento)
- * Età del Bronzo Antico 1900 - 1400 sec.a.C.
- * *Facies* di Rodi-Tindari - Vallelunga e di Castelluccio
- * Museo Archeologico di Agrigento
- * Inv.AGS 5457
- * H. 30,5 cm; diam. orlo 24 cm



塔索斯镇的高脚瓶

- * 塔索斯镇（锡拉库萨）
- * 青铜器时代（公元前1400~1250）
- * 锡拉库萨保罗奥尔西考古博物馆
- * 编号14731
- * 高87，最大直径51厘米，脚直径27.5厘米

Bacino su alto piede con decorazione incisa

- * Thapsos (Siracusa)
- * Media Età del Bronzo 1400-1250 a.C.
- * Museo Archeologico "P.Orsi" di Siracusa
- * Inv. 14731
- * H. 87 cm; diam. vasca 51 cm; diam. piede 27,5 cm



希腊式三柄小锅

- * 塔索斯（锡拉库萨）墓地D号墓
- * 青铜器时代，公元前3000年~公元前14世纪
- * 锡拉库萨保罗奥尔西考古博物馆
- * 编号69343
- * 高14厘米；直径9.2厘米

Olletta triansata micenea

- * Dalla tomba D della Necropoli di Thapsos (Siracusa)
- * Media Età del Bronzo Miceneo III A 2 Fine del XIV sec. a.C.
- * Museo Archeologico "P.Orsi" di Siracusa.
- * Inv. 69343
- * H. 14 cm; diam. 9,2 cm



希腊式角形雪花石膏

- * 塔索斯（锡拉库萨）墓地D号墓
- * 青铜器时代，公元前3000年~公元前14世纪
- * 锡拉库萨保罗奥尔西考古博物馆
- * 编号69339
- * 高8.7厘米；直径7.2厘米

Alabastron angolare miceneo

- * Dalla Tomba D della Necropoli di Thapsos (Siracusa)
- * Media Età del Bronzo Miceneo III A 2 Fine del XIV sec. a.C.
- * Museo Archeologico "P.Orsi" di Siracusa.
- * Inv. 69339
- * H. 8,7 cm; diam. 7,2 cm



潘塔里卡镇的高脚球形杯

- * 潘塔里卡镇（锡拉库萨）
- * 青铜器时代，（公元前 1250~1100）潘塔里卡风格
- * 锡拉库萨保罗奥尔西考古博物馆
- * 编号 14641
- * 高 33.8 厘米；宽 20 厘米

Bacino globulare su alto piede da Pantalica

- * Da Pantalica (Siracusa)
- * Età del Bronzo Recente 1250-1100 sec.a.C. *Facies di Pantalica I*
- * Museo Archeologico "P.Orsi" di Siracusa.
- * Inv. 14641
- * H. 33,8 cm; largh. 20 cm

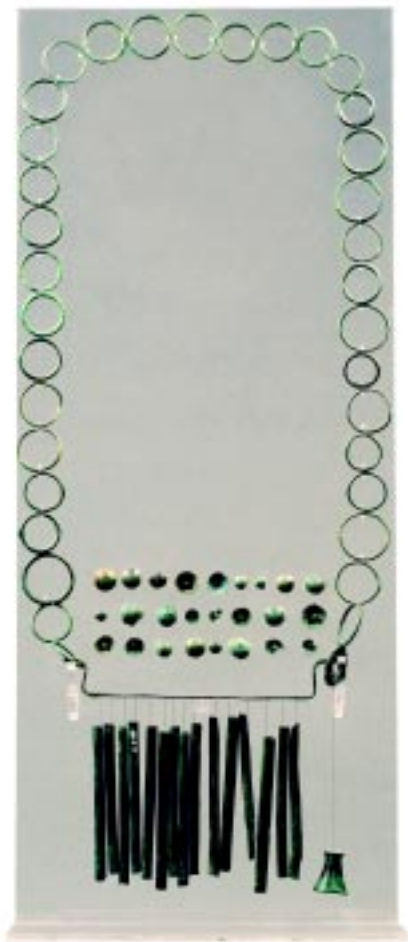

青铜乐器

- * 巴笛亚的莫里诺，墓地，第5号墓
- * 青铜器时代末期，公元前10世纪
- * 锡拉库萨保罗奥尔西考古博物馆
- * 编号 64623
- * 高 53 厘米；宽 22 厘米

Strumento musicale in bronzo(calfofono)

- * Dalla tomba 5 della Necropoli di Molino della Badia (Grammichele, Catania)
- * Età del Bronzo Finale, X sec. a.C.
- * Museo Archeologico "P.Orsi" di Siracusa.
- * Inv. 64623
- * H. 53 cm; largh. 22 cm



小提琴琴弓样式的青铜扣衣针

- * 潘塔里卡镇，北墓地，第37号墓
- * 青铜器时代，（公元前1250~1100）潘塔里卡风格
- * 编号15852
- * 高3.4厘米；宽15.2厘米

Fibula bronzea ad arco di violino con noduli

- * Dalla tomba 37 della Necropoli Nord di Pantalica (Siracusa)
- * Età del bronzo recente 1250-1100 sec.a.C. Facies di Pantalica I
- * Inv.15852
- * H.3,4; largh. 15,2



简单的青铜扣衣针

- * 潘塔里卡镇，北墓地，第37号墓
- * 青铜器时代，（公元前1250~1100）潘塔里卡风格
- * 编号15820
- * 高8.1厘米；宽13.8厘米

Fibula bronzea ad arco semplice con noduli

- * Dalla tomba 37 della Necropoli Nord di Pantalica (Siracusa)
- * Età del bronzo recente 1250-1100 sec.a.C. Facies di Pantalica I
- * Inv.15820
- * H. 8,1 cm; largh. 13,8 cm



青铜的蛇形扣衣针

- * 卡西比莱镇，墓地，第11号墓（锡拉库萨）
- * 青铜器时代末期，公元前10~9世纪，卡西比莱风格
- * 编号17288
- * 高4.2厘米；长10.5厘米

Fibula bronzea ad arco serpeggiante a gomito

- * Dalla tomba 11 della Necropoli di Cassibile (Siracusa)
- * Età del bronzo finale XI -X sec.a.C. Facies di Cassibile
- * Inv.17288
- * H. 4,2 cm; largh. 10,5

锡拉库萨保罗奥尔西考古博物馆
Museo Archeologico "P.Orsi" di Siracusa



男性青铜小雕像

- * 锡拉库萨的普莱尼林角
- * 铁器时代
- * 公元前 8 世纪后半叶
- * 锡拉库萨保罗奥尔西考古博物馆
- * 编号 47101
- * 高 8.7

Bronzetto di figura maschile itifallica

- * Dal Capo del Plemnirion (Siracusa)
- * Età del Ferro.
- * Seconda metà dell' VIII sec.a.C.
- * Museo Archeologico "P.Orsi" di Siracusa.
- * Inv. 38488
- * H. 8,7



有人形装饰图象的青铜板子

- * 库蒂的特拉维奇亚 (巴勒莫)
- * 公元前 7 世纪后半叶 - 公元前 6 世纪上半叶
- * 西梅拉古玩馆 (巴勒莫)
- * 编号 HA1392
- * 长 24 厘米; 厚 0.09 厘米

Lamina bronzea con decorazione antropomorfa

- * Terravecchia di Cuti (Palermo)
- * Seconda metà del VII-prima metà del VI sec. a.C.
- * Antiquarium di Himera (Palermo)
- * Inv. HA 1392
- * Lugh. 24 cm; spessore 0,09 cm



有狼的图案的金指环

- * 圣天使，穆萨罗（阿格里真托）
- * 公元前7世纪
- * 锡拉库萨保罗奥尔西考古博物馆
- * 编号46517
- * 纸盒规格3.6x1.7厘米
- * 重量54.25克

Anello aureo con lupo

- * Da Sant'Angelo Muxaro
- * VII sec. a.C.
- * Museo Archeologico "P.Orsi" di Siracusa
- * Inv.46517
- * Dimensioni castone 3,6 x 1,7 cm
- * Peso 54,25 gr.



上面有给小牛喂奶的母牛图案的金指环

- * 圣天使 穆萨罗（阿格里真托）
- * 公元前7世纪
- * 圣天使 穆萨罗风格—波利泽罗镇
- * 锡拉库萨保罗奥尔西考古博物馆
- * 编号45905
- * 纸盒规格3.5x 1.5厘米
- * 重量32.4克

Anello aureo con mucca che allatta vitello

- * Da Sant'Angelo Muxaro
- * VII sec. a.C.
- * Museo Archeologico "P.Orsi" di Siracusa
- * Inv.45905
- * Dimensioni castone 3,5 x 1,5 cm
- * Peso 32,4 gr.



有精美装饰的陶制颈瓶

- * 波利泽罗镇（卡特尼塞塔市）
- * 铁器时代
- * 公元前 7 世纪
- * 巴勒莫萨利纳斯博物馆
- * 编号 20580
- * 高 23.8 厘米；最大直径 12 厘米

Anforetta con decorazione incisa.

- * Polizzello.
- * Età del Ferro.
- * VII sec. a.C.
- * Museo Archeologico "A.Salinas" di Palermo
- * Inv. 20580
- * H. 23,8 cm; diam. max. 12 cm



有男人形象和螺旋图案的三耳酒坛

- * 波利泽罗（卡塔尼塞塔市）
- * 铁器时代
- * 公元前7世纪
- * 巴勒莫萨利纳斯博物馆
- * 编号 38287
- * 高 22.9 厘米；脚直径 7 厘米

Oinochoe trilobata con figure maschili e motivi a spirale

- * Polizzello (Caltanissetta)
- * Età del Ferro.
- * VII sec.a.C.
- * Museo Archeologico "A.Salinas"
- * Inv. 38287
- * H. 22,9 cm; diam. Piede 7 cm



有公牛形象的花饰瓶

- * 恩特拉的墓地（巴勒莫）
- * 公元前 7 世纪
- * 恩特里纳公爵古玩（巴勒莫）
- * 编号 34532

Vaso inciso con protome di toro stilizzata

- * Necropoli di Entella (Palermo)
- * VII sec. a.C.
- * Antiquarium di Contessa Entellina (Palermo)
- * Inv.34532



十字形的金耳环

- * 莫奇亚
- * 公元前 7~6 世纪
- * 特拉帕尼, 莫奇亚的威特克博物馆
- * 编号 234
- * 长 6.5 厘米; 宽 2 厘米

Orecchino aureo a croce ansata

- * Mozia
- * VII-VI sec.a.C.
- * Museo "G.Whitaker" di Mozia (Trapani)
- * Inv. 234
- * Lugh. 6,5 cm; largh. 2 cm



钢

- * 莫奇亚镇举行人祭的地方
- * 公元前7世纪
- * 特拉帕尼, 莫奇亚的威特克博物馆
- * 编号 3452
- * 高 12.5, 最大直径 21.5 厘米

Pignatta

- * Tophet di Mozia
- * VII sec.a.C.
- * Museo "G.Whitaker" di Mozia (Trapani)
- * Inv. 3452
- * H. 12,5 cm; diam. max. 21,5 cm



直线扶壁的双耳细颈瓶

- * 莫奇亚镇举行人祭的地方
- * 公元前7世纪
- * 特拉帕尼, 莫奇亚的威特克博物馆
- * 编号 3449
- * 高 21.5 厘米; 最大直径 9 厘米

Anforetta a spalla rettilinea

- * Tophet di Mozia
- * VII sec.a.C.
- * Museo "G.Whitaker" di Mozia (Trapani)
- * Inv. 3449
- * H. 21,5 cm; diam. orlo 9 cm



瓶口有条带图案的水罐

- * 莫奇亚镇举行人祭的地方
- * 公元前 6 世纪上半叶
- * 特拉帕尼, 莫奇亚的威特克博物馆
- * 编号 4443
- * 高 32.1 厘米; 最大直径 26 厘米

Brocca neck-ridge a bande

- * Tophet di Mozia
- * Prima metà del VI sec.a.C.
- * Museo "G.Whitaker" di Mozia (Trapani)
- * Inv. 4443
- * H. 32,1; diam. max. 26



瓶口有条带图案的无彩水罐

- * 莫奇亚镇举行人祭的地方
- * 公元前 6 世纪
- * 特拉帕尼, 莫奇亚的威特克博物馆
- * 编号 4444
- * 高 30 厘米; 最大直径 21.5 厘米

Brocca neck-ridge acroma

- * Tophet di Mozia
- * Metà del VI sec.a.C.
- * Museo "G.Whitaker" di Mozia (Trapani)
- * Inv. 4444
- * H. 30 cm; diam. max. 21,5



双耳细颈瓶

- * 莫奇亚镇举行人祭的地方
- * 公元前6世纪上半叶
- * 特拉帕尼，莫奇亚的威特克博物馆
- * 编号 4445
- * 高 26 厘米；最大直径 16 厘米

Anforetta

- * Tophet di Mozia
- * Prima metà VI sec.a.C.
- * Museo "G.Whitaker" di Mozia (Trapani)
- * Inv. 4445
- * H. 26 cm; diam. max. 16



单柄锅

- * 莫奇亚镇举行人祭的地方
- * 公元前6世纪后半叶
- * 特拉帕尼，莫奇亚的威特克博物馆
- * 编号 4446
- * 高 13.6 厘米；直径 17.5 厘米

Olla monoansata

- * Tophet di Mozia
- * Seconda metà del VI sec.a.C.
- * Museo "G.Whitaker" di Mozia (Trapani)
- * Inv. 4446
- * H.13,6 cm; diam. max. 17,5



树叶和日轮图案的碑

- * 莫奇亚镇举行人祭的地方（第四层）
- * 公元前6世纪末
- * 特拉帕尼，莫奇亚的威特克博物馆
- * 编号4437
- * 高41厘米；宽22厘米；厚20厘米

Stele con betilo e disco solare

- * Tophet di Mozia (strato IV)
- * Seconda metà - fine VI sec.a.C.
- * Museo "G. Whitaker" di Mozia (Trapani)
- * Inv. 4437
- * H. 41 cm; largh. 22 cm; spessore 20 cm



持杖男性图案碑

- * 莫奇亚镇举行人祭的地方（第三层）
- * 公元前6世纪末—公元前5世纪初
- * 特拉帕尼，莫奇亚的威特克博物馆
- * 编号 4438
- * 高 40 厘米；宽 24 厘米；厚 16 厘米

Stele con figura maschile gradiente con scettro

- * Tophet di Mozia (strato III)
- * Fine VI-inizi V sec.a.C.
- * Museo "G. Whitaker" di Mozia (Trapani)
- * Inv. 4438
- * H. 40 cm; largh. 24 cm; spessore 16 cm



男性舞者、神蛇图腾和日轮图形的碑

- * 莫奇亚镇举行人祭的地方（第三层）
- * 公元前6世纪末—公元前5世纪初
- * 特拉帕尼, 莫奇亚的威特克博物馆
- * 编号 4439
- * 高 27 厘米, 宽 14, 厚 15 厘米

Stele con figura maschile danzante, urei e disco solare

- * Tophet di Mozia (strato III)
- * Fine VI-Inizi V sec. a.C.
- * Museo "G. Whitaker" di Mozia (Trapani)
- * Inv. 4439
- * H. 27 cm; largh. 14 cm; spessore 15 cm



日轮、新月和魔石图案碑

- * 莫奇亚镇举行人祭的地方（第三层）
- * 公元前6世纪末~公元前5世纪初
- * 特拉帕尼，莫奇亚的威特克博物馆
- * 编号 3985
- * 高 47 厘米；宽 30 厘米；厚 14 厘米

Stele con betilo, disco solare e crescente lunare

- * Tophet di Mozia (strato III)
- * Fine VI-inizi V sec.a.C.
- * Museo "G. Whitaker" di Mozia (Trapani)
- * Inv. 3985
- * H. 47 cm; largh. 30 cm; spessore 14 cm



双手放在胸部的女性碑

- * 莫奇亚镇举行人祭的地方（第三层）
- * 公元前6世纪末~公元前5世纪初
- * 特拉帕尼，莫奇亚的威特克博物馆
- * 编号 4442
- * 高 44 厘米，宽 23.5 厘米，厚 15.5 厘米

Stele con figura femminile con mani ai seni

- * Tophet di Mozia (strato III)
- * Fine VI-inizi V sec.a.C.
- * Museo "G. Whitaker" di Mozia (Trapani)
- * Inv. 4442
- * H. 44 cm; largh. 23,5 cm; spessore 15,5