

Regione Siciliana
 Assessorato dei Beni Culturali e dell'Identità Siciliana
 Dipartimento dei Beni Culturali e dell'Identità Siciliana
 Soprintendenza per i Beni Culturali ed Ambientali di Ragusa
 Progetto finanziato con P.O.R. Sicilia 2000-2006 Misura 2.02 Azione C

DIPARTIMENTO DEI BENI CULTURALI E DELL'IDENTITÀ SICILIANA
 Il Dirigente Generale: dott. Gaetano Perrino
SERVIZIO PIANIFICAZIONE PAESAGGISTICA
 Il Dirigente Responsabile: dott. Michele Butta

SOPRINTENDENZA PER I BENI CULTURALI ED AMBIENTALI DI RAGUSA
 COORDINAMENTO TECNICO-SCIENTIFICO
 arch. Calogero Rizzuto - Soprintendente per i Beni Culturali ed Ambientali
 arch. Giorgio Battaglia - Responsabile U.O.7 Sezione per i beni paesaggistici

CONTRIBUTI TECNICI SCIENTIFICI
 Responsabile coordinamento dati: dott.ssa Rosa Corallo

CONSULENZA SCIENTIFICA
 Coordinamento generale: Gaetano Renda
 Sistema antropico: Nino De Santoro, Daniela Fedorico, Silvia Scorno
 Sistema abitato, geologico e vitrogeologico: Rosario Roggeri, Ionarda Galteri, Gianni Trascio
 Sistema naturalistico: Fausta Occhipinti

OSSERVATORIO REGIONALE PER LA QUALITÀ DEL PAESAGGIO
 Presidente: Assessore SB.CC.
 Componenti:
 Di. Generale Dipartimento SB.CC. arch. Rosa Corallo
 Di. Generale Dipartimento Urbanistica ing. Maurizio Ercolani
 Di. Generale Dipartimento Territorio e Ambiente prof. Vincenzo Calamia
 Avvocato Distrettuale dello Stato prof. Leonardo Antonino Ianni
 dott. Roberto Arduini prof. Pasquale Carmelo Nigri
 prof. Giuseppe Barbera arch. Maurizio Oddo
 prof. Paolo Busatta arch. Gaetano Perrino
 arch. Cesare Caputo prof. Ferdinando Trapani
 prof. Maurizio Carta prof. Giuseppe Trionfo
 sig. Gianfranco Zanna

Elaborato allegato al Piano Paesaggistico degli Ambiti regionali 15, 16 e 17 ricadenti nella provincia di Ragusa redatto ai sensi dell'art. 143 del D.Lgs. 22/01/2004, n.29 s.m.i., approvato con D.G. n. 1348 del 8 aprile 2010

L'ASSESSORE
 (Avv. Carlo Vermiglio)

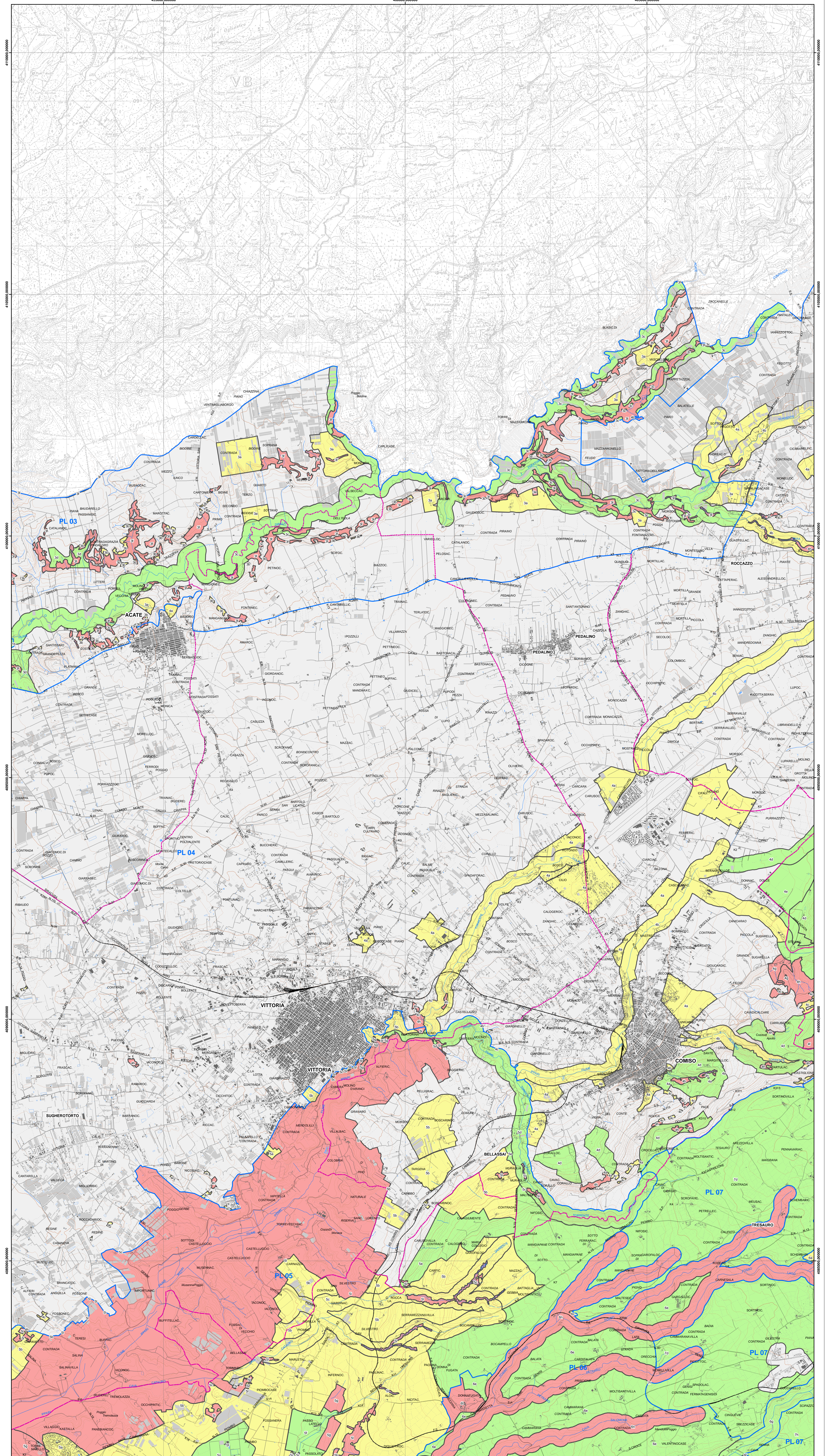
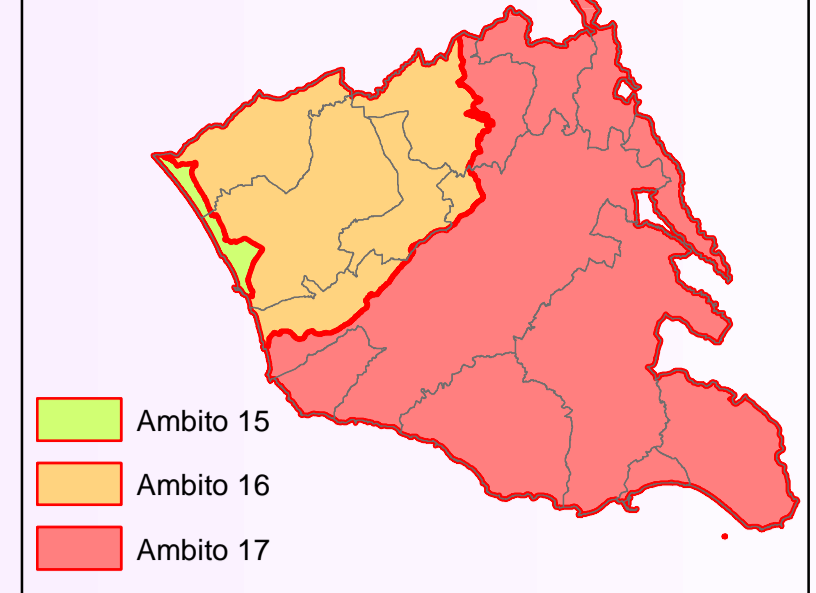
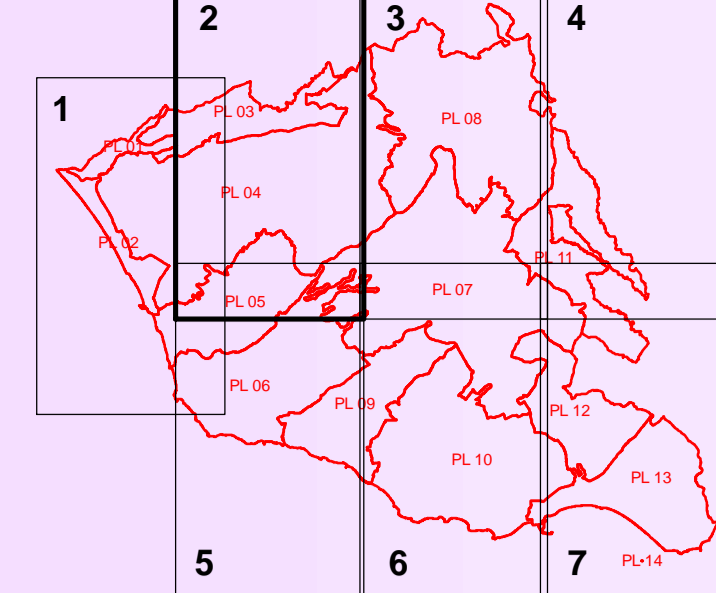
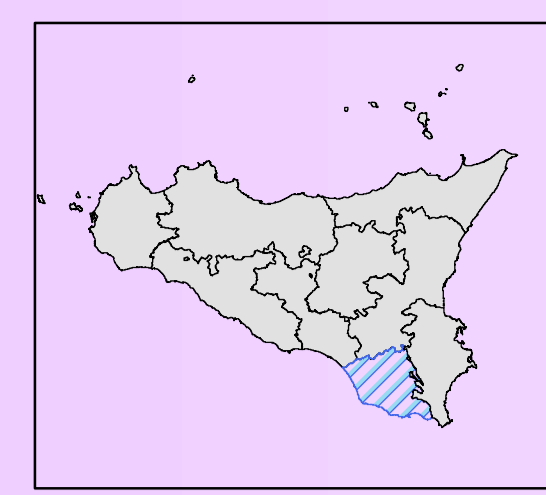

Legenda
 Aree soggette a prescrizioni aventi diretta efficacia nei confronti di tutti i soggetti pubblici e privati

- Aree con livello di tutela 1 - art.20 delle N.d.A.
- Aree con livello di tutela 2 - art.20 delle N.d.A.
- Aree con livello di tutela 3 - art.20 delle N.d.A.
- Aree soggette a recupero - art.20 delle N.d.A.

Aree di indirizzo e conoscenza per la pianificazione territoriale urbanistica di livello regionale, provinciale e comunale e per tutti gli altri atti aventi carattere di programmazione sul territorio

- Aree di indirizzo - Titolo III, Paesaggi Locali delle N.d.A.

Contesti Paesaggistici

- Perimetro dei contesti
- Contesto paesaggistico - Titolo III, Paesaggi Locali delle N.d.A.

Paesaggi Locali

- Limiti comunali