Piano Paesaggistico

Ambiti 8-10-11-12 Enna

REPUBBLICA ITALIANA

Regione Siciliana

Assessorato dei Beni Culturali e dell'Identità Siciliana
Dipartimento dei Beni Culturali e dell'Identità Siciliana

Soprintendenza per i Beni Culturali ed Ambientali di Enna

Progetto finanziato con P.O.R. Sicilia 2000-2006 Misura 2.02 Azione C

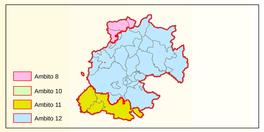

Piano Paesaggistico

Ambiti 8-10-11-12 Enna

tavola

25.b

Scala di stampa 1:50.000

Ambiti regionali 8, 10, 11 e 12 ricadenti nella provincia di Enna

Carte di Sintesi Interpretative

Valore idrologico

DIPARTIMENTO DEI BENI CULTURALI E DELL'IDENTITA' SICILIANA

Il Dirigente Generale
Mario La Rocca

SERVIZIO 3 - TUTELA E VALORIZZAZIONE PAARICAZIONE
Antonino Alaimo

Il Dirigente Responsabile
Silvia Ducharme

SOPRINTENDENZA PER I BENI CULTURALI ED AMBIENTALI DI ENNA

COORDINAMENTO
Angelo Di Franco - Soprintendente
Piero Gurgone - già Responsabile U.O.3

COORDINAMENTO TECNICO-SCIENTIFICO
Piero Gurgone

CONTRIBUTI TECNICO SCIENTIFICI

Fabio Bonanno
Domenico M. Calabrò
Pietro Gurgone
Pietro Morgano
Giovanni Scavuzzo

CONSULENZA SCIENTIFICA

Università degli Studi di Catania

Dipartimento di Architettura ed Urbanistica
Responsabile scientifico
Prof. Paolo La Greca
Sistema antropico
Prof. P. La Greca
Prof. F. Martinico
Prof. F. C. Mignelli
Arch. A. Cannarozzo
Ing. A. Condorelli
Ing. F. Gagliano
Ing. G. Lo Giudice
Ing. D. La Rosa
Ing. V. Mantellaro
Sistema Informativo Territoriale
Ing. F. Gagliano
Ing. D. La Rosa

CUTGANA
Responsabile scientifico
Prof. Concetto Arnore
Sistema naturale
Geologia, Litologia, Geomorfologia
Prof. C. Arnore
Ing. E. Amore
Dott. F. Branca
Idrologia
Ing. S. Catanese
Sistema biotico
Uso del suolo agrario
Dott. C. Pratò
Vegetazione
Prof. P. Minissale
Dott. S. Scandinello
Fauna
Dott. A. Sabella
Dott. A. Alcalà
Dott.ssa M. Sorrentino
Dott. G. Sorgi

Il Soprintendente
Angelo Di Franco

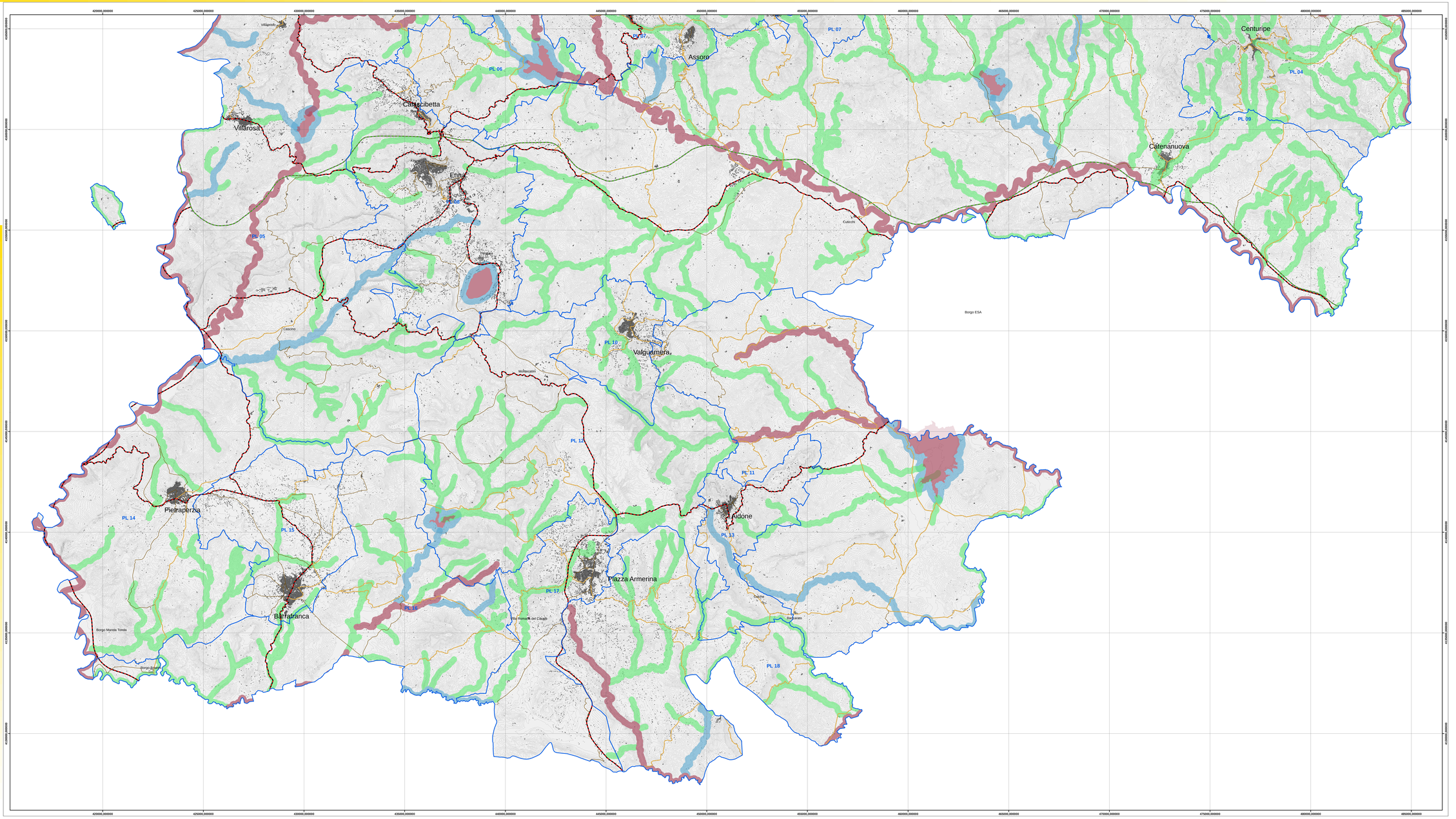

Legenda

Paesaggi locali

Valore idrogeologico
Comprende le principali aste fluviali classificate secondo il loro valore paesaggistico

- basso
- medio
- alto

Rete stradale

- Autostrade
- Strade statali
- Strade provinciali
- Altre strade