Piano Paesaggistico

Ambiti 8-10-11-12 Enna

Regione Siciliana

Assessorato dei Beni Culturali e dell'Identità Siciliana
Dipartimento dei Beni Culturali e dell'Identità Siciliana

Soprintendenza per i Beni Culturali ed Ambientali di Enna

Progetto finanziato con P.O.R. Sicilia 2000-2006 Misura 2.02 Azione C

tavola **22.a** Scala di stampa 1:50.000

Ambiti regionali 8, 10, 11 e 12 ricadenti nella provincia di Enna

Carte di *Sintesi Interpretative*

Paesaggi Locali

DIPARTIMENTO DEI BENI CULTURALI E DELL'IDENTITA' SICILIANA
Il Dirigente Generale
Mario La Rocca

SERVIZIO 3 - TUTELA E VALORIZZAZIONE, PIANIFICAZIONE PAESAGGISTICA
Il Dirigente Responsabile
Silvia Ducharme

SOPRINTENDENZA PER I BENI CULTURALI ED AMBIENTALI DI ENNA

COORDINAMENTO
Angelo Di Franco - Soprintendente
Piero Gurgone - già Responsabile U.O.3

COORDINAMENTO TECNICO-SCIENTIFICO
Piero Gurgone

CONTRIBUTI TECNICO SCIENTIFICI
Fabio Bevacqua
Domenico M. Calabrò
Rosa Cascio
Pietro Morgano
Giovanni Scenzzo

CONSULENZA SCIENTIFICA
Università degli Studi di Catania

Dipartimento di Architettura ed Urbanistica — *CUTGANA*

Responsabile scientifico
Prof. Paolo La Greca

Responsabile scientifico
Prof. Concetto Amore

Sistema antropico
Prof. P. La Greca
Prof. F. Martinico
Prof. F. C. Nigrelli
Dott. A. Cannarozzo
Ing. A. Condorelli
Ing. R. Gagliano
Ing. G. Lo Giudice
Ing. G. La Rosa
Ing. V. Mantellaro

Sistema Informativo Territoriale
Ing. E. Gagliano
Ing. G. La Rosa

Sistema Geologico Geomorfologico
Prof. C. Amore
Ing. E. Amore
Dott. F. Branca

Idrologia
Ing. S. Cartarasa

Sistema biotico
Uso del suolo agrario
Dott. C. Prato

Vegetazione
Prof. P. Minissale
Dott. S. Scandinello

Fauna
Dott. A. Sabella
Dott. A. Alcalà
Dott.ssa M. Sorrentino
Dott. G. Sorgi

Il Soprintendente
Angelo Di Franco

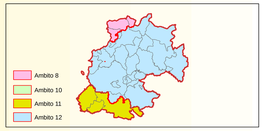

Piano Paesaggistico

Ambiti 8-10-11-12 Enna

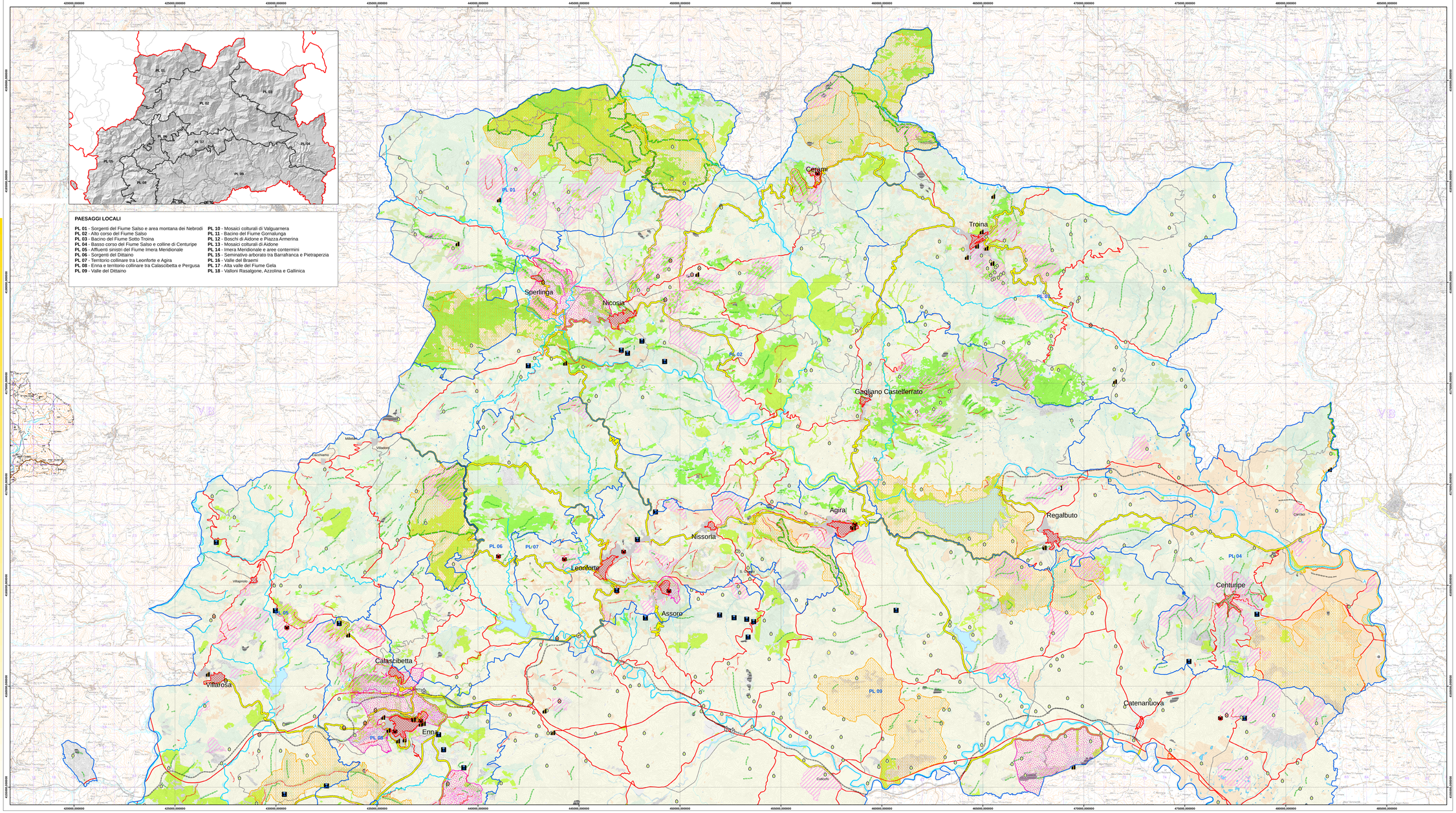

PAESAGGI LOCALI

PL 01 - Sorgenti del Fiume Salso e area montana dei Nebrodi
PL 02 - Alto corso del Fiume Salso
PL 03 - Bacino del Fiume Sotto Troina
PL 04 - Basso corso del Fiume Salso e colline di Centuripe
PL 05 - Affluenti sinistri del Fiume Imera Meridionale
PL 06 - Sorgenti del Dittaino
PL 07 - Territorio collinare tra Leonforte e Agira
PL 08 - Enna e territorio collinare tra Calascibetta e Pergusa
PL 09 - Valle del Dittaino
PL 10 - Mosaici colturali di Valguarnera
PL 11 - Bacino del Fiume Gornalunga
PL 12 - Boschi di Aidone e Piazza Armerina
PL 13 - Mosaici colturali di Aidone
PL 14 - Imera Meridionale e aree contermini
PL 15 - Seminativo arborato tra Barrafranca e Pietraperzia
PL 16 - Valle del Braemi
PL 17 - Alta valle del Fiume Gela
PL 18 - Valloni Rasalgone, Azzolina e Gallinica

Legenda

Paesaggi locali

Elementi della morfologia

crinale
erosione carsica
scarpata naturale (Cuestas)

Acque superficiali

rami fluviali principali
rami fluviali secondari
laghi e invasi
laghetto artificiale ad uso irriguo, vasche idriche

Elementi della copertura vegetale

Aree boscate

boschi naturali
popolamenti forestali artificiali

Aree ricoperte da vegetazione arborea, arbustiva e/o erbacea

arbusteti, garighe e praterie
macchia mediterranea
vegetazione alveo-ripariale e dei corpi idrici

Aree coltivate

colture legnose
colture erbacee ed arboree estensive e dei sistemi agricoli complessi

Beni culturali e paesaggistici

immobili ed aree di notevole interesse pubblico
aree archeologiche e di interesse archeologico
beni Etno-Antropologici
centri storici
viabilità panoramica

Aree Protette e Siti Naturalistici di Interesse Comunitario

Riserve e Parchi naturali
Siti di Interesse Comunitario

Beni isolati e storico-architettonici

Architettura militare
Torre, castello, fortezza, caserma

Architettura religiosa
Chiesa, convento, santuario
Cimitero, edicola

Architettura residenziale
Palazzina, villa

Architettura produttiva
Casa rurale
Baglio, casale, masseria
Mulino
Miniera, solfara, cava

Attrezzature e servizi
Stazione
Ponte

Elementi dell'insediamento

aree urbane e/o interessate da processi di urbanizzazione
aree industriali
serre
cave

Viabilità

strada principale
strada secondaria
ferrovia