Piano Paesaggistico

Ambiti 8-10-11-12 Enna

REPUBBLICA ITALIANA

Regione Siciliana

Assessorato dei Beni Culturali e dell'Identità Siciliana
Dipartimento dei Beni Culturali e dell'Identità Siciliana

Soprintendenza per i Beni Culturali ed Ambientali di Enna

Progetto finanziato con P.O.R. Sicilia 2000-2006 Misura 2.02 Azione C

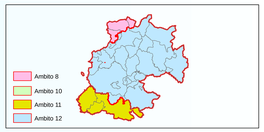

Piano Paesaggistico

Ambiti 8-10-11-12 Enna

tavola 9.a

Scala di stampa 1:50.000

Ambiti regionali 8, 10, 11 e 12 ricadenti nella provincia di Enna

Carte di Analisi

Sistema antropico

Uso del suolo agrario

DIPARTIMENTO DEI BENI CULTURALI E DELL'IDENTITA' SICILIANA
Il Dirigente Generale
Mario La Rocca

SERVIZIO 3 - TUTELA E VALORIZZAZIONE, PIANIFICAZIONE E ADEGUAMENTO PAESAGGISTICO
Il Dirigente Responsabile
Silvia Ocampere

SOPRINTENDENZA PER I BENI CULTURALI ED AMBIENTALI DI ENNA

COORDINAMENTO
Angelo Di Franco - Soprintendente
Piero Gurgone - già Responsabile U.O.3

COORDINAMENTO TECNICO-SCIENTIFICO
Piero Gurgone

CONTRIBUTI TECNICO SCIENTIFICI
Fabio Bevacqua
Domenico M. Calabrò
Rosa Cunsolo
Pietro Morgano
Giovanni Scavuzzo

CONSULENZA SCIENTIFICA
Università degli Studi di Catania

Dipartimento di Architettura ed Urbanistica
Responsabile scientifico
Prof. Paolo La Greca
Sistema antropico
Prof. P. La Greca
Prof. F. Martinico
Prof. F. C. Nigrelli
Ing. A. Cappellani
Ing. A. Condorelli
Ing. F. Gagliano
Ing. G. Marletta
Ing. D. La Rosa
Ing. V. Martellaro
Sistema Informativo Territoriale
Ing. F. Gagliano
Ing. D. La Rosa

CUTGANA
Responsabile scientifico
Prof. Concetto Amore
Prof. Giuseppe Lanzafame
Geologia, Litologia, Geomorfologia
Prof. C. Amore
Ing. E. Amore
Dott. F. Bianca
Idrologia
Ing. S. Cartarasa
Sistema biotico
Uso del suolo agrario
Dott. C. Pratò
Vegetazione
Prof. P. Minissale
Dott. S. Scrandinello
Fauna
Dott. A. Sabella
Dott. A. Alcalà
Dott.ssa M. Sorrentino
Dott. G. Sorgi

Il Soprintendente
Angelo Di Franco

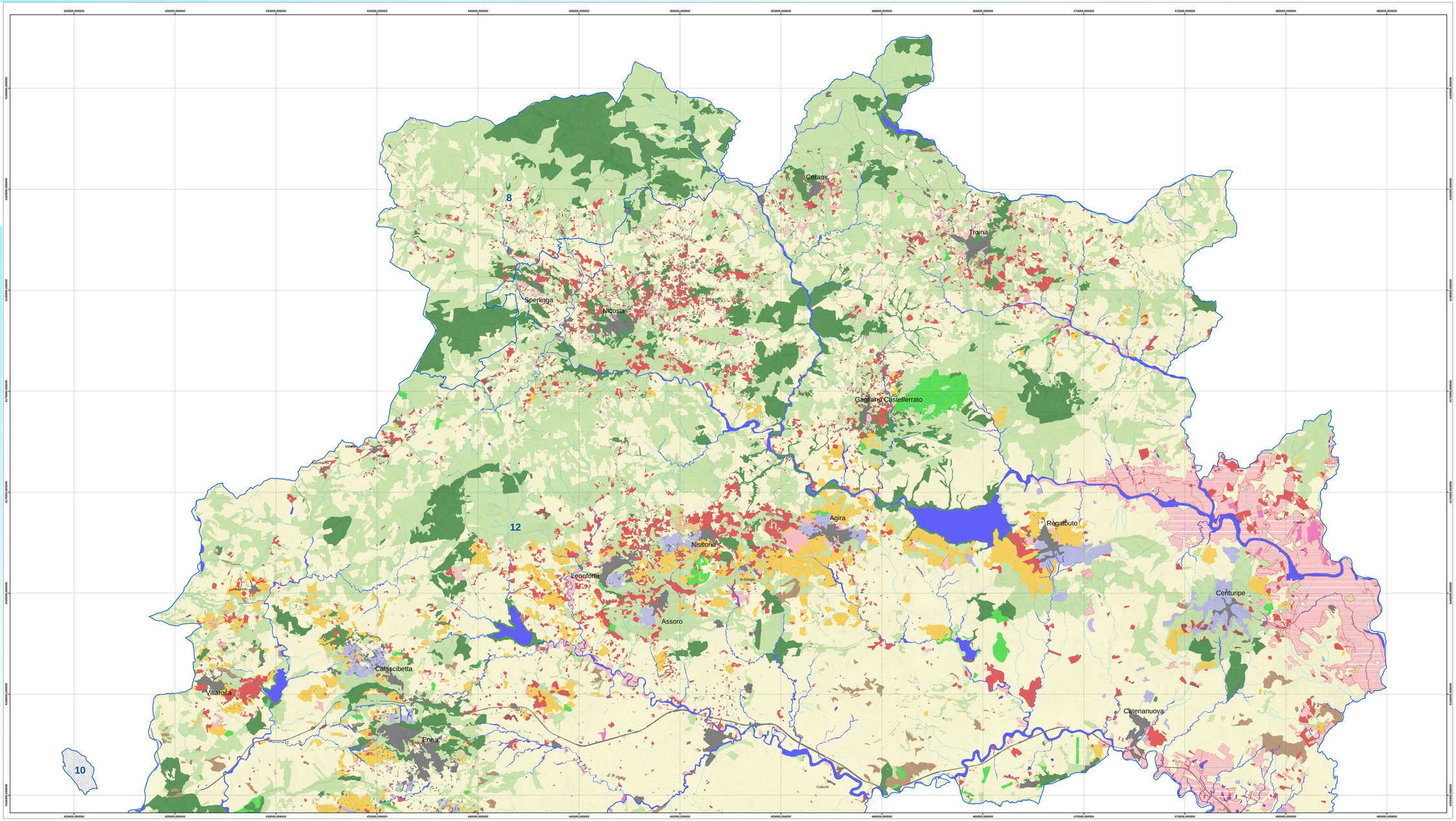

Legenda

- Ambiti regionali

Uso del suolo agrario

- seminativi
- ortive
- vigneti
- frutteti
- oliveti
- seminativi arborati
- sistemi colturali complessi
- zone boscate
- pascoli ed incolti
- vegetazione boschiva ed arbusteti in evoluzione
- calanchi e aree prive di vegetazione
- valloni, torrenti e bacini d'acqua
- agrumeti
- mandorleti
- ficodindieti
- noccioleti
- masserie
- vivai e serre
- consociazione ficodindia - olivo
- aree urbane, produttive e commerciali