Piano Paesaggistico

Ambiti 8-10-11-12 Enna

REPUBBLICA ITALIANA

Regione Siciliana

Assessorato dei Beni Culturali e dell'Identità Siciliana
Dipartimento dei Beni Culturali e dell'Identità Siciliana

Soprintendenza per i Beni Culturali ed Ambientali di Enna

Progetto finanziato con P.O.R. Sicilia 2000-2006 Misura 2.02 Azione C

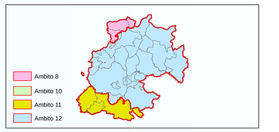

Piano Paesaggistico

Ambiti 8-10-11-12 Enna

tavola **20.a**

Scala di stampa 1:50.000

Ambiti regionali 8, 10, 11 e 12 ricadenti nella provincia di Enna

Carte di Analisi

Sistema antropico

Natura 2000, Riserve e Boschi

DIPARTIMENTO DEI BENI CULTURALI E DELL'IDENTITA' SICILIANA
Il Dirigente Generale
Mario La Rocca

SERVIZIO 3 - TUTELA E ACQUISIZIONE, PIANIFICAZIONE PAESAGGISTICA
Il Dirigente Responsabile
Silvia Occhipinti

SOPRINTENDENZA PER I BENI CULTURALI ED AMBIENTALI DI ENNA

COORDINAMENTO
Angelo Di Franco - Soprintendente
Piero Gurgone - già Responsabile U.O.3

COORDINAMENTO TECNICO-SCIENTIFICO
Piero Gurgone

CONTRIBUTI TECNICO SCIENTIFICI
Fabio Bonacorsi
Domenico M. Calabrò
Carlo Marcuso
Pietro Morgano
Giovanni Scenizzo

CONSULENZA SCIENTIFICA
Università degli Studi di Catania

Dipartimento di Architettura ed Urbanistica	*CUTGANA*
Responsabile scientifico	*Responsabile scientifico*
Prof. Paolo La Greca	Prof. Corrado Amore
Sistema antropico	**Sistema ambiente**
Prof. P. La Greca	Geologia, Lodigia, Geomorfologia
Prof. F. Martinico	Prof. C. Amore
Prof. F. C. Nigrelli	Ing. E. Amore
Ing. L. Bellanova	Dott. F. Branca
Ing. A. Condorelli	Idrologia
Ing. F. Gagliano	Ing. S. Cartarossa
Ing. M. Bianchi	**Sistema biotico**
Ing. D. La Rosa	Uso del suolo agrario
Ing. V. Mandolfino	Dott. C. Prato
Sistema Informativo Territoriale	Vegetazione
Ing. F. Gagliano	Prof. P. Minissale
Ing. D. La Rosa	Dott. S. Scandrello
	Fauna
	Prof. G. Sabella
	Dott. A. Alcaro
	Dott.ssa M. Sementino
	Dott. G. Sorgi

Il Soprintendente
Angelo Di Franco

Legenda
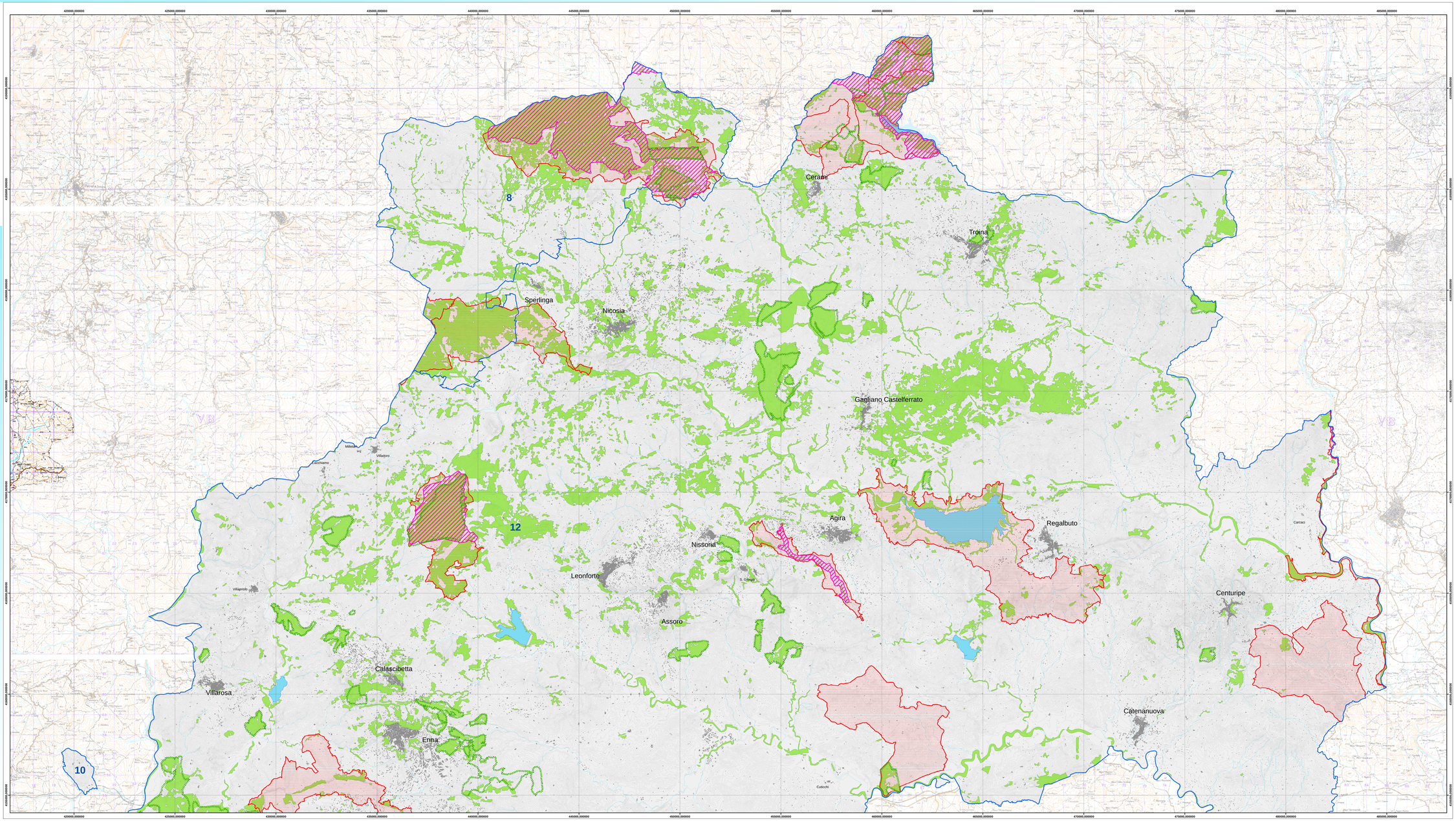
- Ambiti regionali
- Siti di Importanza Comunitaria ZCS / ZPS
- parco e riserve regionali
- Aree forestali demaniali
- Aree boscate e vegetazione assimilata sottoposte a tutela ai sensi dell'art.142, lett.g, del D.Lgs 42/04