

tavola
14.7
Scale di stampa
1:25.000

Ambiti regionali 6, 7, 10, 11, 12 e 15
ricadenti nella provincia di Caltanissetta
Tavole di Piano

Regimi Normativi

DIPARTIMENTO DEI BENI CULTURALI
E DELL'IDENTITÀ SICILIANA
Il Dirigente Generale
dott. Giacomo Perrino

SERVIZIO PIANIFICAZIONE PAESAGGISTICA
Il Dirigente Responsabile
dott. Michele Butta

SOPRINTENDENZA PER I BENI CULTURALI ED AMBIENTALI
DI CALTANISSETTA
dott. Lorenzo Guzzanti - Soprintendente per i Beni Culturali ed Ambientali
arch. Giuseppe Saggio - Responsabile UO Sezione per i Beni paesaggistici

COORDINAMENTO GENERALE
dott. Lorenzo Guzzanti - Soprintendente per i Beni Culturali ed Ambientali
arch. Giuseppe Saggio - Responsabile UO Sezione per i Beni paesaggistici

COORDINAMENTO TECNICO-SCIENTIFICO
arch. Salvatore Cueli
arch. Angelo Aloi

CONTRIBUTI TECNICI SCIENTIFICI
arch. Anna Alaisi
arch. Aurora Casara
arch. Ettore Dimuro
dott.ssa Patrizia Giardinà
dott. Marina Congiu
dott. Lavinia Sotgiu
dott. Caterina Ruggi
arch. Barbara Salemi
prof. Rita Cecchi
dott. Giuseppe Giunta
dott. Calogero Spoto

CONSENSULENZA SCIENTIFICA
dott. Maurizio Biondani
arch. Mario Casariti
ing. Alfredo Felli
dott. Anagnino Martirano
ing. Anna Sanguedolore
A.T. Ilcostrua Elio-Coppola
dott.ssa Carla Palermo
dott. Maria Congiu
dott. Lavinia Sotgiu
dott. Caterina Ruggi
arch. Barbara Salemi
prof. Rita Cecchi
dott. Giuseppe Giunta
dott. Calogero Spoto

OSSERVATORIO REGIONALE PER
LA QUALITÀ DEL PAESAGGIO
Presidente
Assessore BB.CC.
Componenti
Dir. Generale Dipartimento BB.CC.
Dir. Generale Dipartimento Urbanistica
Avvocato Distrettuale dello Stato
prof. Giuseppe Barbera
prof. Pietro Buscetta
prof. Salvatore Carrararo
prof. Maurizio Carta
ing. Maurizio Etruschi
dott. Giuseppe Grato
prof. Paolo La Greca
arch. Maurizio Oddo
ing. Gaetano Pirelli
ing. Maurizio Antonino Renda
ing. Sergio Rossi
arch. Calogero Spoto
prof. Giuseppe Troiano
avv. Paolo Tubertone
ing. Gianfranco Zanna

Elaborato allegato al Piano Paesaggistico degli Ambiti regionali 6, 7, 10, 11, 12 e 15
ricadenti nella provincia di Caltanissetta redatto ai sensi dell'art. 143
del D. Lgs. n. 29 del 2002, in attuazione del D.L. n. 18 del 2 luglio 2010
L'ASSESSORE
(Antonio Purpura)

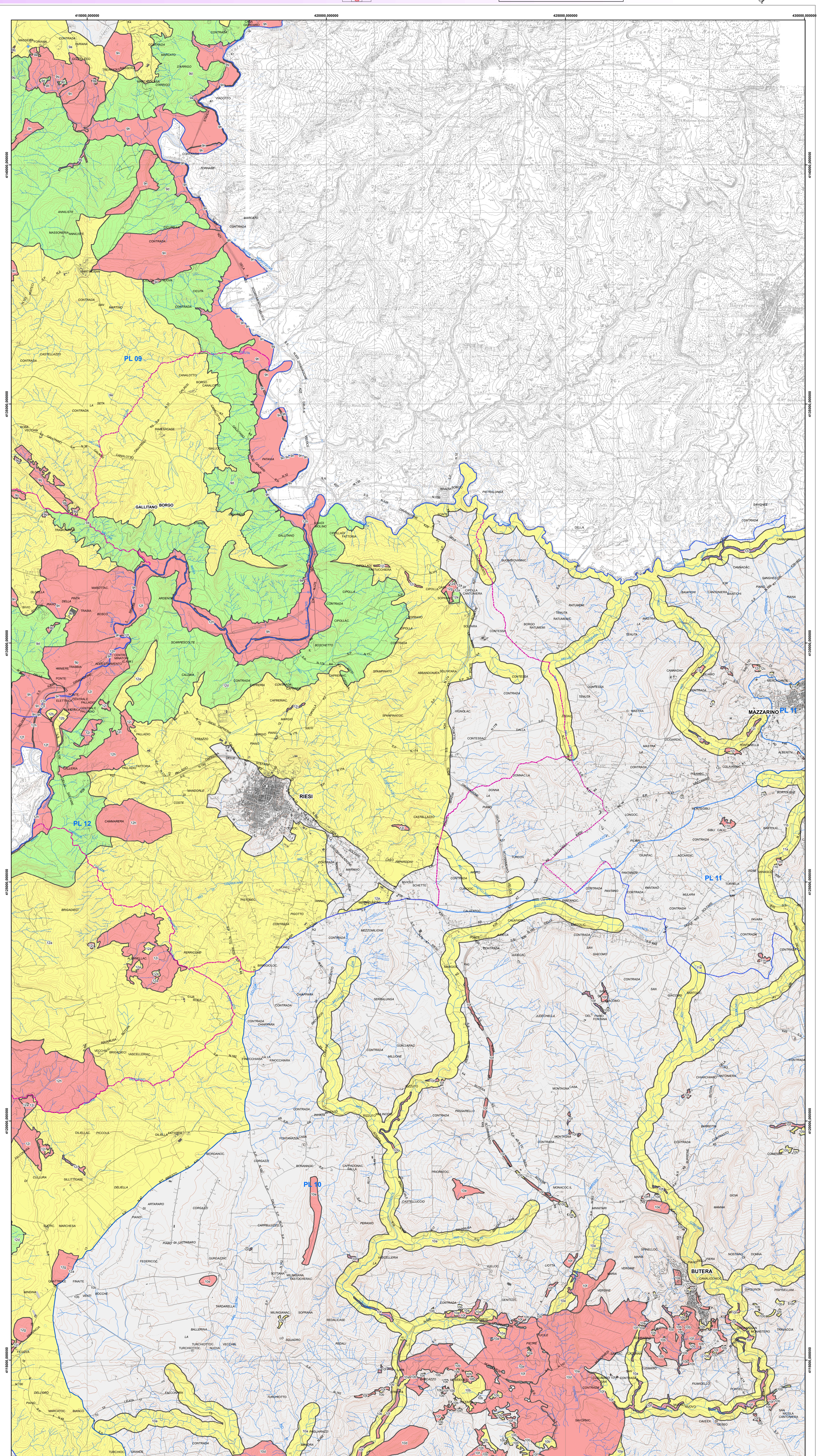

Legenda

Aree soggette a prescrizioni aventi diretta efficacia nei confronti di tutti i soggetti pubblici e privati

- Aree con livello di tutela 1 - art.20 delle N.d.A.
- Aree con livello di tutela 2 - art.20 delle N.d.A.
- Aree con livello di tutela 3 - art.20 delle N.d.A.
- Aree soggette a recupero - art.20 delle N.d.A.

Aree di indirizzo e conoscenza per la pianificazione urbanistica di livello regionale, provinciale e comunale e per tutti gli altri atti aventi carattere di programmazione sul territorio

- Aree di indirizzo - Titolo III, Paesaggi Locali delle N.d.A.

Contesti Paesaggistici

- Perimetro dei contesti
- Contesto paesaggistico - Titolo III, Paesaggi Locali delle N.d.A.

Paesaggi Locali

- Limiti comunali