

DIPARTIMENTO DEI BENI CULTURALI
E DELL'IDENTITÀ SICILIANA
Il Dirigente Generale
dott. Giacomo Perrone

SERVIZIO PIANIFICAZIONE PAESAGGISTICA
Il Dirigente Responsabile
dott. Michele Butta

SOPRINTENDENZA PER I BENI CULTURALI ED AMBIENTALI
DI CALTANISSETTA
COORDINAMENTO GENERALE
dott. Lorenzo Guzzanti - Soprintendente per i Beni Culturali ed Ambientali
arch. Giuseppe Saggio - Responsabile U.O. Sezione per i beni paesaggistici

COORDINAMENTO TECNICO-SCIENTIFICO
arch. Salvatore Quatt
arch. Angelo Aloi

CONTRIBUTI TECNICO SCIENTIFICI
arch. Anna Alaisi
arch. Aurora Casare
arch. Ettore Dimuro
dott.ssa Patrizia Giardina

CONSULENZA SCIENTIFICA
dott. Maurizio Baracca
arch. Mario Casariti
ing. Amico Fatti
dott. Anagnino Martirano
ing. Irma Sanguedolce
A.T.I. (Coopetra-Etaro-Ecopolis
dott.ssa Carla Palermo

OSSEVATORIO REGIONALE PER
LA QUALITÀ DEL PAESAGGIO
Presidente
Assessore BB.CC.
Compendio
Dir. Generale Dipartimento BB.CC.
Dir. Generale Dipartimento Urbanistica
Avvocato Distrettuale dello Stato
prof. Giuseppe Barbera
prof. Pietro Buscetta
prof. Salvatore Cammarano
prof. Maurizio Carta
ing. Mauro Etracca
dott. Giuseppe Grato

dott. Maria Congiu
dott. Lavinia Sile
dott. Caterina Reggi
arch. Barbara Salemi
prof. Rita Cecchi
dott. Giuseppe Giunta
dott. Gaetano Spato

prof. Paolo La Greca
arch. Massimo Lombato
ing. Gaetano Pirelli
arch. Massimo Antonio Renda
ing. Sergio Roggi
arch. Calisto Tancredi
prof. Giuseppe Trombino
avv. Paolo Turroni
ing. Gianfranco Zanna

Elaborato allegato al Piano Paesaggistico degli Ambiti regionali 6, 7, 10, 11, 12 e 15
ricadenti nella provincia di Caltanissetta redatto ai sensi dell'art. 143
del D.leg. n. 281/2000, in 4/2 r.a.m., approvato con D.A. 1888 del 2 luglio 2010
L'ASSESSORE
(Antonio Purpura)

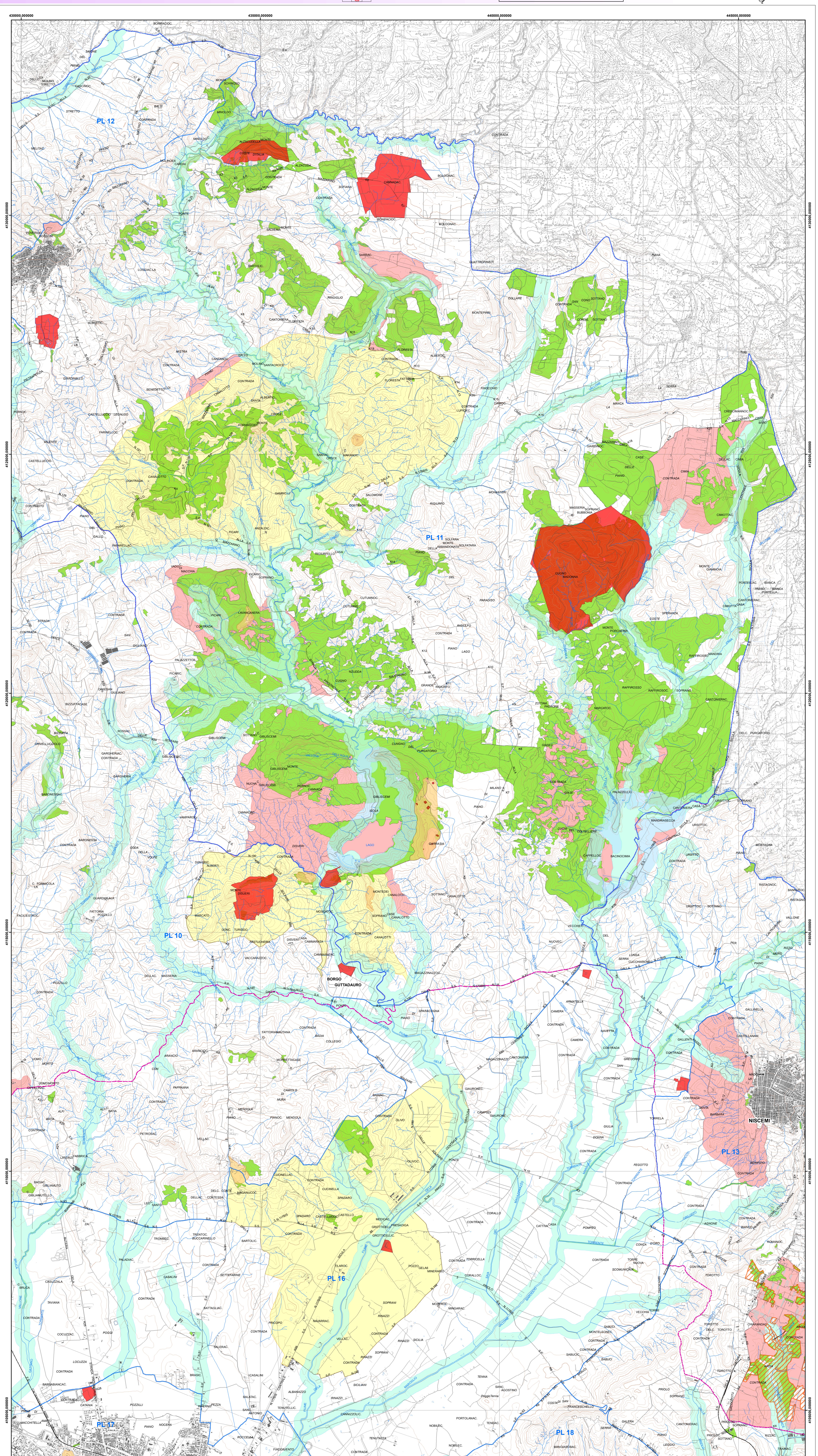

- Legenda**
- Vincoli Archeologici art.10 D.lgs. 42/2004 (ex1089/39)**
- Immobili ed aree di notevole interesse pubblico sottoposte a vincolo paesaggistico ex art. 136, D.lgs. 42/2004 e s.m.i.
- D.lgs. 42/2004 e s.m.i., art.134, lett. a)**
- Immobili ed aree di notevole interesse pubblico sottoposte a vincolo paesaggistico ex art. 136, D.lgs. 42/2004 e s.m.i.
- D.lgs. 42/2004 e s.m.i., art.134, lett. b) - aree di cui all'art. 142**
- Territori costieri compresi entro i 300 m. dalla battigia - comma 1, lett.a)
 - Territori contermini ai laghi compresi in una fascia di 300 m. dalla battigia - comma 1, lett. b)
 - Fiumi, torrenti e corsi d'acqua e relative sponde per una fascia di 150 m. - comma 1, lett. c)
 - Aree protette (Parchi e Riserve) - comma 1, lett. f)
 - Territori ricoperti da boschi o sottoposti a vincolo di rimboscimento - comma 1, lett. g)
 - Zone umide incluse nell'elenco previsto dal decreto del Presidente della Repubblica 13 marzo 1976, n. 448 - comma 1, lett. i)
 - Aree e siti di interesse archeologico - comma 1, lett. m)
- D.lgs. 42/2004 e s.m.i., art.134, lett. c)**
- Ulteriori immobili ed aree specificatamente individuati a termini dell'art.136 e sottoposti a tutela dal Piano Paesaggistico
- Paesaggi Locali**
- Limiti comunali