

DIPARTIMENTO DEI BENI CULTURALI E DELL'IDENTITÀ SICILIANA
Il Dirigente Generale
dott. Giacomo Perrone

SERVIZIO PIANIFICAZIONE PAESAGGISTICA
Il Dirigente Responsabile
dott. Michele Buffa

SOPRINTENDENZA PER I BENI CULTURALI ED AMBIENTALI DI CALTANISSETTA
COORDINAMENTO GENERALE
dott. Lorenzo Guzzanti - Soprintendente per i Beni Culturali ed Ambientali
arch. Giuseppe Saggio - Responsabile U.O.7 Sezione per i Beni Paesaggistici

COORDINAMENTO TECNICO-SCIENTIFICO
arch. Salvatore Guati
arch. Angelo Aiu

CONTRIBUTI TECNICI SCIENTIFICI
arch. Anna Alais
arch. Aurora Casara
arch. Ettore Dimuro
dott.ssa Patrizia Giardina
dott. Maria Cingolì
dott. Lavinia Sisti
dott. Caterina Reggi
arch. Barbara Salemi
prof. Rita Cecili
dott. Giuseppe Giunta
dott. Calogero Spicci

CONSULENZA SCIENTIFICA
dott. Mauro Baracca
arch. Mario Casariti
ing. Antonio Fatti
dott. Anacleto Martorana
ing. Tania Sangroli
A.T.I. Ecoatera-Etaro-Ecopolis
dott.ssa Carla Palermo
dott. Giorgio Giordano
dott. Carmelo Lombardo
dott. Antonello Sanfilippo
arch. Stefania Turcato

OSSESSORIO REGIONALE PER LA QUALITÀ DEL PAESAGGIO
Presidente
Assessore BB.CC.
Compendio
Dir. Generale Dipartimento BB.CC.
Dir. Generale Dipartimento Urbanistica
Avvocato Distrettuale dello Stato
prof. Giuseppe Barbera
prof. Pietro Buscetta
prof. Salvatore Carrararo
prof. Maurizio Carta
ing. Mauro Eritrea
dott. Giuseppe Oraso
prof. Paolo La Greca
arch. Maurizio Oddo
ing. Gianluigi Pirrone
arch. Marcello Antonino Renda
ing. Sergio Rossi
arch. Calogero Spicci
prof. Giuseppe Trombino
avv. Paolo Turbomondo
ing. Gianfranco Zama

Elaborato allegato al Piano Paesaggistico degli Ambiti regionali 6, 7, 10, 11, 12 e 15 ricadenti nella provincia di Caltanissetta redatto ai sensi dell'art. 143 del D.lgs. n. 28/2000, n. 42 e s.m.i., approvato con D.A. 1888 del 2 luglio 2010
L'ASSESSORE
(Antonio Purpura)

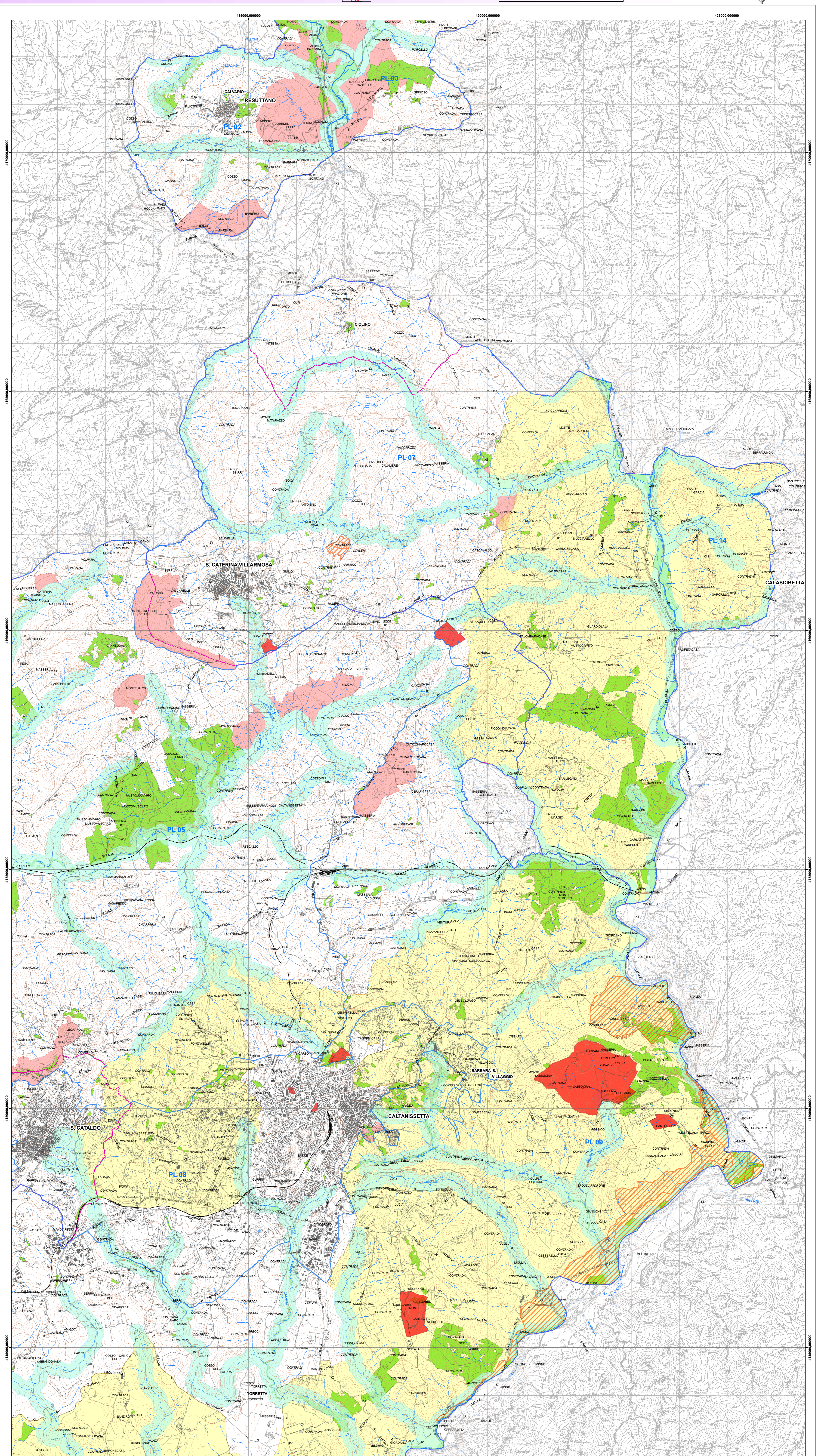

- ### Legenda
- Vincoli Archeologici art.10 D.lgs. 42/2004 (ex1089/39)**
- Immobili ed aree di notevole interesse pubblico sottoposte a vincolo paesaggistico ex art. 136, D.lgs. 42/2004 e s.m.i.
- D.lgs. 42/2004 e s.m.i., art.134, lett. a)**
- Territori costieri compresi entro i 300 m. dalla battigia - comma 1, lett.a)
 - Territori contermini ai laghi compresi in una fascia di 300 m. dalla battigia - comma 1, lett. b)
 - Fiumi, torrenti e corsi d'acqua e relative sponde per una fascia di 150 m. - comma 1, lett. c)
 - Aree protette (Parchi e Riserve) - comma 1, lett. f)
 - Territori ricoperti da boschi o sottoposti a vincolo di rimboscimento - comma 1, lett. g)
 - Zone umide incluse nell'elenco previsto dal decreto del Presidente della Repubblica 13 marzo 1976, n. 448 - comma 1, lett. i)
 - Aree e siti di interesse archeologico - comma 1, lett. m)
- D.lgs. 42/2004 e s.m.i., art.134, lett. c)**
- Ulteriori immobili ed aree specificamente individuati a termini dell'art.136 e sottoposti a tutela dal Piano Paesaggistico
- Paesaggi Locali**
- Limiti comunali