SEZIONE A-A'

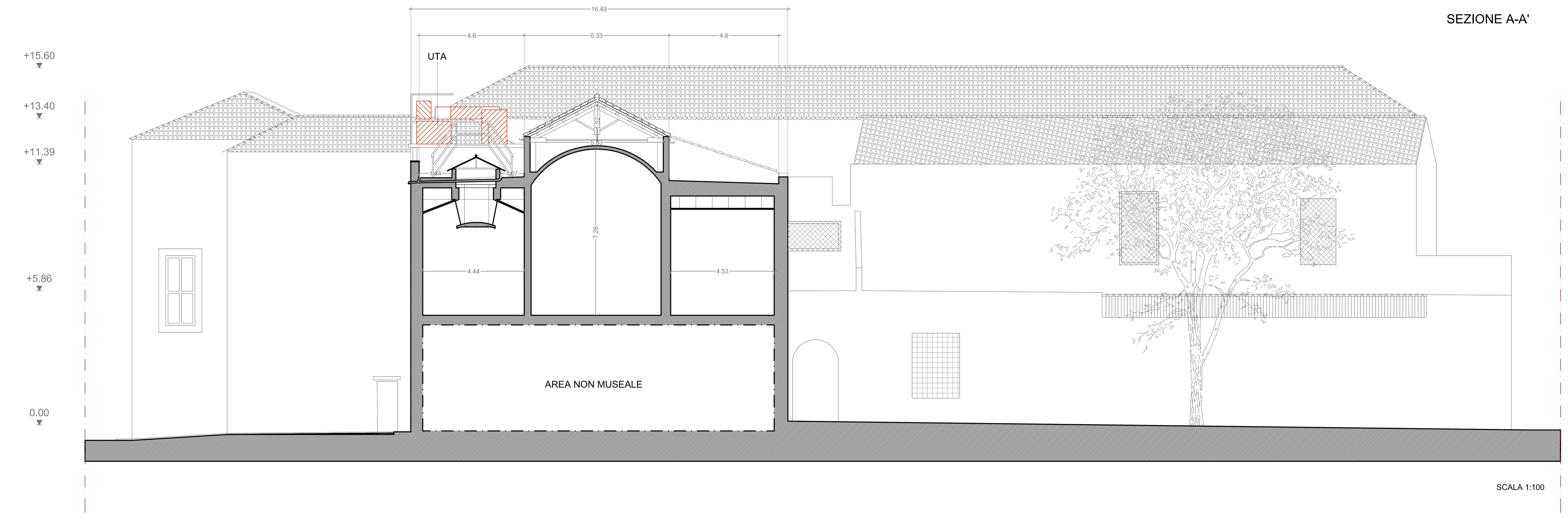

SCALA 1:100

SEZIONE B-B'

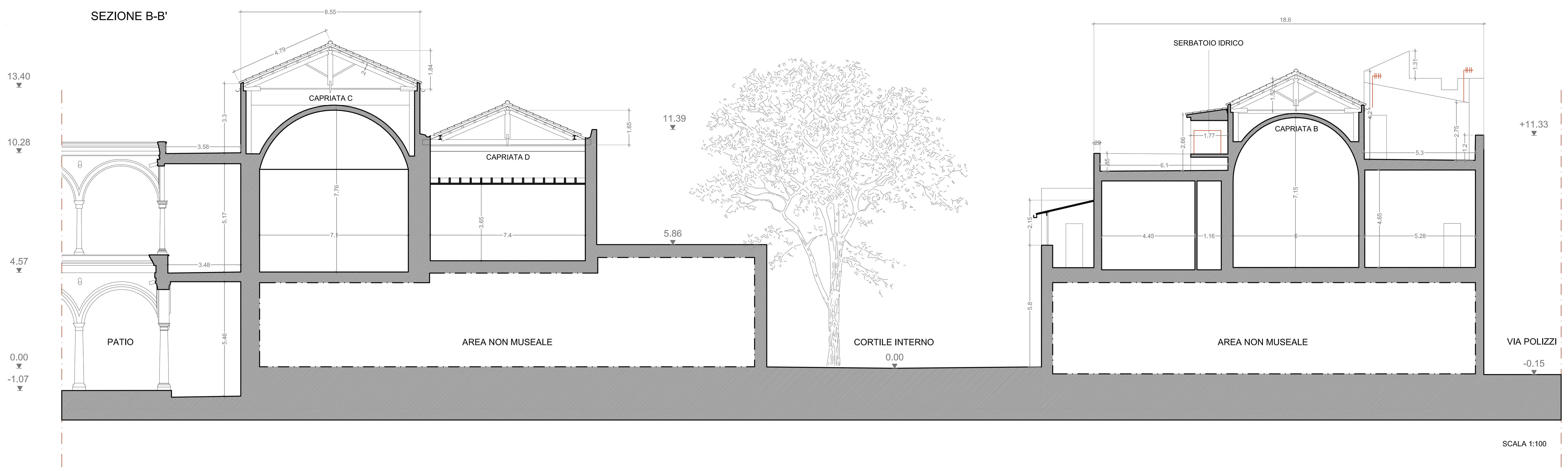

SCALA 1:100

SEZIONE C-C

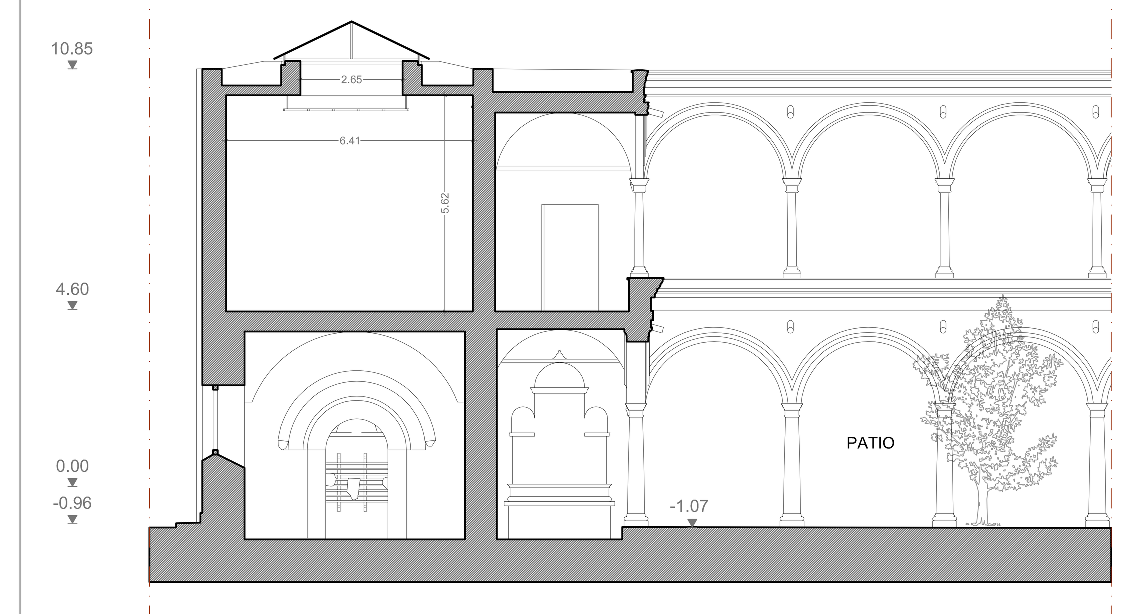

SCALA 1:100

SEZIONE D-D'

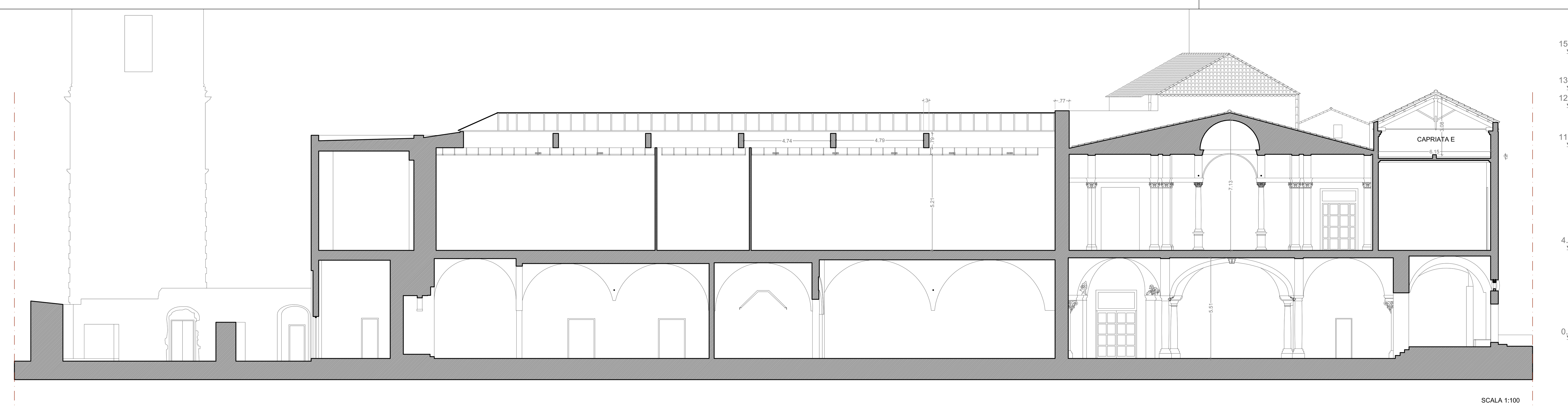

SCALA 1:100

SEZIONE E-E'

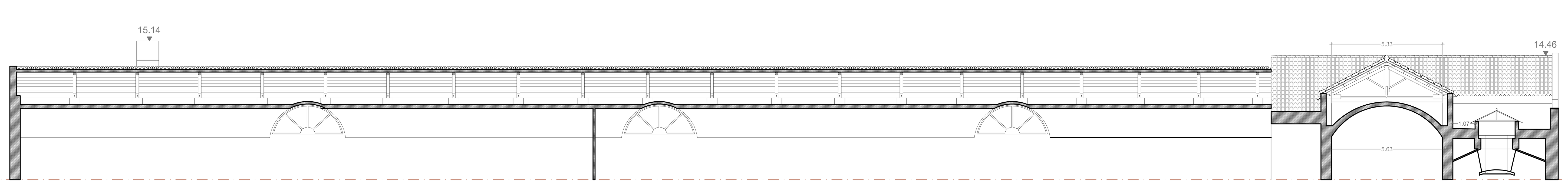

SCALA 1:100

SEZIONE F-F'

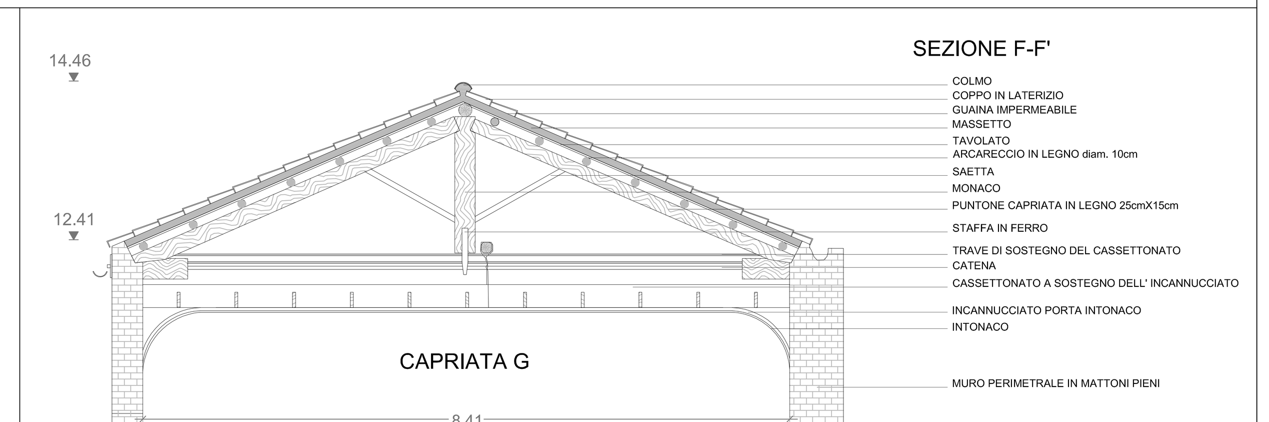

SCALA 1:50

MINISTERO PER I BENI E LE ATTIVITA' CULTURALI E DEL TURISMO

REGIONE SICILIANA

ASSESSORATO DEI BENI CULTURALI DELL' IDENTITA' SICILIANA

DIPARTIMENTO DEI BENI CULTURALI E DELL' IDENTITA' SICILIANA

PROGETTO POLI MUSEALI D'ECCELLENZA NEL MEZZOGIORNO

POLO MUSEALE DI TRAPANI

PROGETTO DELLE OPERE DI VALORIZZAZIONE DEL POLO MUSEALE DI TRAPANI

MUSEO REGIONALE INTERDISCIPLINARE "CONTE AGOSTINO PEPOLI"

Ministero dei beni e delle attività culturali e del turismo

DPS Dipartimento per lo Sviluppo e la Coesione Economica

Regione Siciliana

INVITALIA

IL RESPONSABILE UNICO DEL PROCEDIMENTO
Dirigente Responsabile Servizio Museografico del Dipartimento dei Beni Culturali e dell'identità siciliana
Dott. Arch. STEFANO BIONDO

IL RESPONSABILE DELLA FUNZIONE COORDINAMENTO PROGETTI: Dott. Ing. ENRICO FUSCO

COORDINAMENTO DELLA PROGETTAZIONE: Dott. Arch. CLAUDIO TESEI

PROGETTAZIONE ARCHITETTONICA: Dott.ssa Arch. RAFFAELLA GALLOTTA

ATTIVITA' TECNICHE

RELAZIONE PAESAGGISTICA: Dott.ssa FEDERICA MERINGOLO

PROGETTAZIONE IMPIANTISTICA: Dott. Ing. CHRISTIAN GASBARRI, Dott. Ing. MASSIMO LOBINA

GRUPPO LAVORO INTERNO: Dott. Ing. DONATA FRULLANI, Sig. LUIGI MAGGI, Sig. ENNIO REGNICOLI

SUPPORTO TECNICO OPERATIVO: P.I. CARLO VISCI

INVITALIA
ATTIVITÀ PRODUTTIVE
Invitalia Attività Produttive S.p.A.
VIA PIETRO BOCCANELLI 30 - 00138 - ROMA

PROGETTAZIONE STRUTTURALE: Dott. Ing. LETTERIO SONNESSA

GRUPPO LAVORO INTERNO: Dott. Ing. FABIO BRUNI, Sig.ra PATRIZIA FOGLI

RILIEVI ED INDAGINI STRUTTURALI: TECNOGEO Srl

PREVENZIONE INCENDI: Dott.ssa Ing. SUSANNA IANNELLI

COMPUTI E STIME: Geom. VITTORIO PIERGENTILI

SUPPORTO TECNICO OPERATIVO: Ar.TE.A. S.r.l.

IL DIRETTORE TECNICO
Dott. Ing. MASSIMO MATTEOLI

COORDINAMENTO DELLA SICUREZZA IN FASE DI PROGETTAZIONE: Dott. Ing. ANDREA FERRUZZI

SUPPORTO TECNICO OPERATIVO: Dott. Arch. STEFANIA MONTAGNA

RILIEVI TOPOGRAFICI: DE.MA. ENGINEERING

- PROGETTO DEFINITIVO PER APPALTO INTEGRATO -

ELABORATO

Rilievo Architettonico ed Impiantistico

Sezioni A-A',B-B', C-C', D-D', E-E', F-F'

	DATA	NOME	FIRMA
REDATTO		DEMA	
VERIFICATO		TESEI	
APPROVATO		FUSCO	

DATA: DICEMBRE 2013

SCALA: 1:100/1:50

CODICE FILE

R09

REVISIONE	DATA	AGGIORNAMENTI
---	---	---
---	---	---
---	---	---