MINISTERO PER I BENI E LE ATTIVITA' CULTURALI E DEL TURISMO

REGIONE SICILIANA

ASSESSORATO DEI BENI CULTURALI DELL' IDENTITA' SICILIANA

DIPARTIMENTO DEI BENI CULTURALI E DELL' IDENTITA' SICILIANA

PROGETTO POLI MUSEALI D'ECCELLENZA NEL MEZZOGIORNO

POLO MUSEALE DI TRAPANI

PROGETTO DELLE OPERE DI VALORIZZAZIONE DEL POLO MUSEALE DI TRAPANI

MUSEO REGIONALE INTERDISCIPLINARE "CONTE AGOSTINO PEPOLI"

Ministero dei beni e delle attività culturali e del turismo

DPS Dipartimento per lo Sviluppo e la Coesione Economica

Regione Siciliana

INVITALIA

IL RESPONSABILE UNICO DEL PROCEDIMENTO
Dirigente Responsabile Servizio Museografico del Dipartimento dei Beni Culturali e dell'Identità siciliana
Dott. Arch. STEFANO BIONDO

IL RESPONSABILE DELLA FUNZIONE COORDINAMENTO PROGETTI: Dott. Ing. ENRICO FUSCO

COORDINAMENTO DELLA PROGETTAZIONE: Dott. Arch. CLAUDIO TESEI

PROGETTAZIONE ARCHITETTONICA:
Dott.ssa Arch. RAFFAELLA GALLOTTA

ATTIVITA' TECNICHE

RELAZIONE PAESAGGISTICA:
Dott.ssa FEDERICA MERINGOLO

PROGETTAZIONE IMPIANTISTICA:
Dott. Ing. CHRISTIAN GASBARRI
Dott. Ing. MASSIMO LOBINA

GRUPPO LAVORO INTERNO:
Dott. Ing. DONATA FRULLANI
Sig. LUIGI MAGGI
Sig. ENNIO REGNICOLI

SUPPORTO TECNICO OPERATIVO :
P.I. CARLO VISCI

PROGETTAZIONE STRUTTURALE
Dott. Ing. LETTERIO SONNESSA

GRUPPO LAVORO INTERNO:
Dott. Ing. FABIO BRUNI
Sig.ra PATRIZIA FOGLI

RILIEVI ED INDAGINI STRUTTURALI :
TECNOGEO Srl

INVITALIA ATTIVITÀ PRODUTTIVE

Invitalia Attività Produttive S.p.A.
VIA PIETRO BOCCANELLI 30 - 00138 - ROMA

PREVENZIONE INCENDI
Dott.ssa Ing. SUSANNA IANNELLI

COMPUTI E STIME
Geom. VITTORIO PIERGENTILI

SUPPORTO TECNICO OPERATIVO:
Ar.TE.A. S.r.l.

COORDINAMENTO DELLA SICUREZZA IN FASE DI PROGETTAZIONE
Dott. Ing. ANDREA FERRUZZI

SUPPORTO TECNICO OPERATIVO:
Dott. Arch. STEFANIA MONTAGNA

IL DIRETTORE TECNICO
Dott. Ing. MASSIMO MATTEOLI

RILIEVI TOPOGRAFICI:
DE.MA. ENGINEERING

- PROGETTO DEFINITIVO PER APPALTO INTEGRATO -

ELABORATO

Piano di Sicurezza e di Coordinamento

Diagramma di Gantt

	DATA	NOME	FIRMA
REDATTO		MONTAGNA	
VERIFICATO		FERRUZZI	
APPROVATO		MATTEOLI	

DATA DICEMBRE 2013

SCALA --

CODICE FILE 038POLOTP2-01-D-PS-03.dwg

PS03

REVISIONE	DATA	AGGIORNAMENTI
---	---	---
---	---	---
---	---	---

ALLEGATO "A"

Comune di Trapani
Provincia di TP

DIAGRAMMA DI GANTT

cronoprogramma dei lavori

(Allegato XV e art. 100 del D.Lgs. 9 aprile 2008, n. 81 e s.m.i.)
(D.Lgs. 3 agosto 2009, n. 106)

OGGETTO:	Opere di valorizzazione del Museo Regionale Interdisciplinare "Conte Agostino Pepoli"
COMMITTENTE:	Ministero per i Beni e le Attività Culturali - Regione Siciliana
CANTIERE:	Via Conte Agostino Pepoli 200, Trapani (TP)

Trapani, 10/12/2013

IL COORDINATORE DELLA SICUREZZA

_____
(Ingegnere Ferruzzi Andrea)

per presa visione

IL COMMITTENTE

_____
(Responsabile Unico del Procedimento - Dirigente Responsabile Servizio Museografico del Dipartimento dei Beni culturali e dell'identità siciliana Biondo Stefano)

Ingegnere Ferruzzi Andrea
domiciliato per la carica in via Pietro Boccanelli, 30
00138 Roma (RM)
Tel.: 06 42160245 - Fax: 06 42160863
E-Mail: aferruzzi@invitaliattivitaproduttive.it

CerTus by Guido Cianciulli - Copyright ACCA software S.p.A.

Nome attività	Durata
ALLESTIMENTO CANTIERE	270 g
Realizzazione della recinzione e degli accessi al cantiere	7 g
Allestimento di baracca/uffici, depositi, zona per lo stoccaggio e per gli impianti fissi	7 g
Realizzazione di impianto di messa a terra del cantiere	7 g
Realizzazione di impianto elettrico del cantiere	7 g
Smobilizzo del cantiere	7 g
FASE 1	146 g
Scoriatamento sale espositive	1 g
Rimozione macchina UTA e relativo impianto	1 g
Montaggio e smontaggio del ponteggio metallico fisso e dei parapetti	10 g
Rimozione di telina	7 g
Montaggio e smontaggio sottopanti	10 g
Rimozione di impianti	4 g
Rimozione di canali di gronda e tubazioni contenenti amianto	2 g
Rimozione di manto di copertura in legale	10 g
Riparazione di capriate in legno	4 g
Rimozione di lucernaio	4 g
Posa di lucernaio	4 g
Posa di linee vita	2 g
Applicazione di pannelli isolanti	6 g
Posa di telo sottocoppo	6 g
Posa di manto di copertura in legale	10 g
Realizzazione di opere di lattoneria	2 g
Rimozione di impermeabilizzazione	2 g
Rimozione di massetto	5 g
Formazione di massetto per esterni	3 g
Impermeabilizzazione di copertura	4 g
Applicazione di pannelli isolanti	3 g
Posa di pavimenti per esterni	4 g
Posa di vignioni e paraperti	2 g
Posa di coperline	2 g
Rimontaggio telina	1 g
FASE 2	135 g
Scoriatamento sale espositive	1 g
Rimozione di impianti	3 g
Montaggio e smontaggio del ponteggio metallico fisso	10 g
Montaggio e smontaggio sottopanti	10 g
Rimozione di canna di ventilazione e fumaria; tubazioni e grondaie contenenti amianto	1 g
Rimozione di manto di copertura in legale	5 g
Riparazione di capriate in legno	3 g
Posa di linee vita	1 g
Applicazione di pannelli isolanti	4 g
Posa di telo sottocoppo	3 g
Posa di manto di copertura in legale	5 g
Realizzazione di opere di lattoneria	1 g
Rimozione di lucernaio	2 g
Posa di lucernaio	2 g
Rimozione di impermeabilizzazione	1 g
Rimozione di massetto	10 g
Formazione di massetto per esterni	3 g
Impermeabilizzazione di copertura	3 g
Posa di vignioni e paraperti	4 g
Posa di coperline	2 g
Applicazione di pannelli isolanti	6 g
Posa di pavimenti per esterni	3 g
Sostituzione di serramenti vasistà	2 g
Sostituzione di serramento metallico	1 g
Posa di ante	2 g

LEGENDA Zone:

Z1 = AREE ESTERNE

Z2 = PONTEGGI TRATTI A,B-B1/5-C1/2-D1-S2/4-P1'23,1/3-D2-E1/8-S3/4-F1/2

Z3 = PONTEGGI TRATTI F3/4-G1

Z4 = SOTTOPORZ ZONE Z2 (vasie 1 fig. 2)/ (vasie 18)

Z5 = COPERTURA A

Z6 = COPERTURA B

Z7 = PONTEGGI TRATTI A,C4-D1-G-H1/3-L1/3-D-O1

Z8 = PARAPETTI PONTEGGI

Z9 = SOTTOPORZ ZONE Z1 (vasie 27) - Z3 (vasie 22)

Z10 = COPERTURA C

Z11 = COPERTURA D
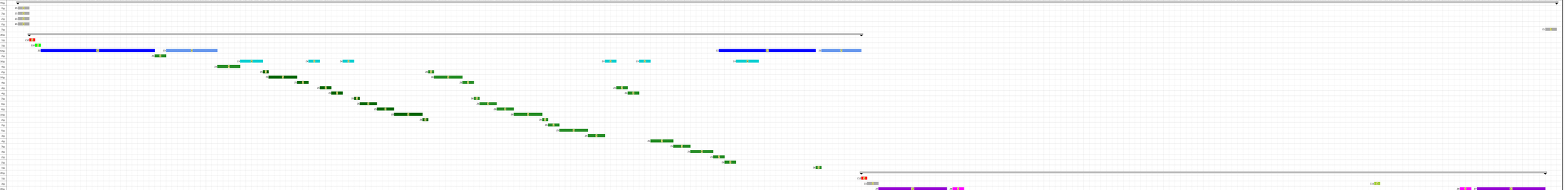
Z12 = OPERE INTERNE