

Planimetria scala 1:100



Prospetto Nord Est



Prospetto Sud Est

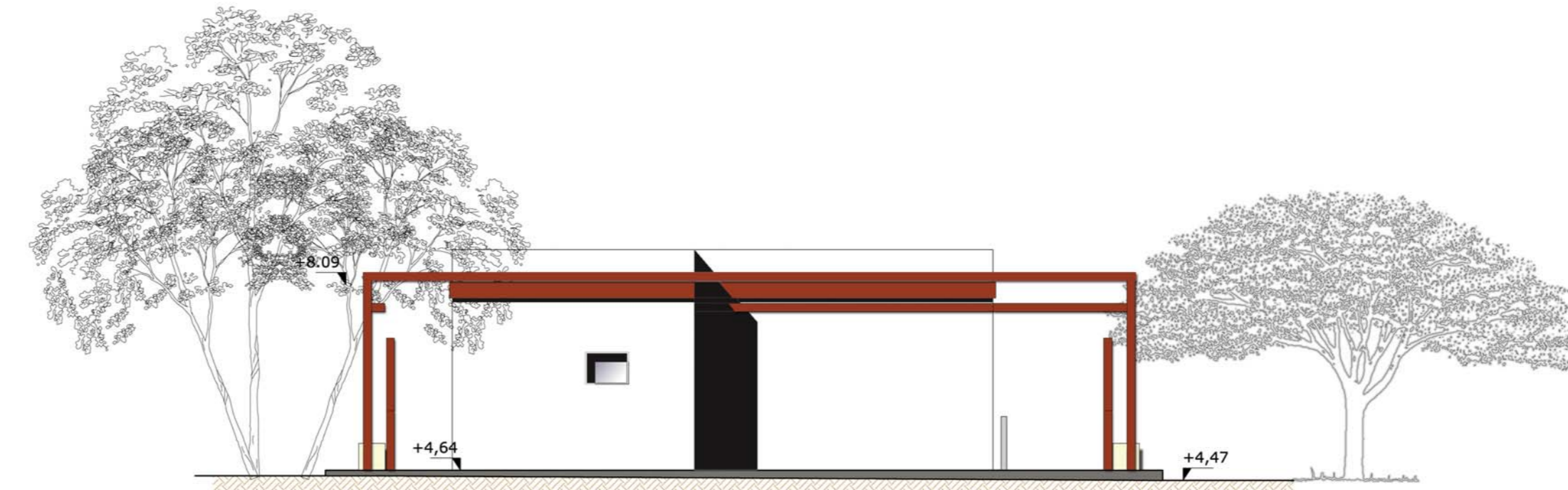

Prospetto sud ovest

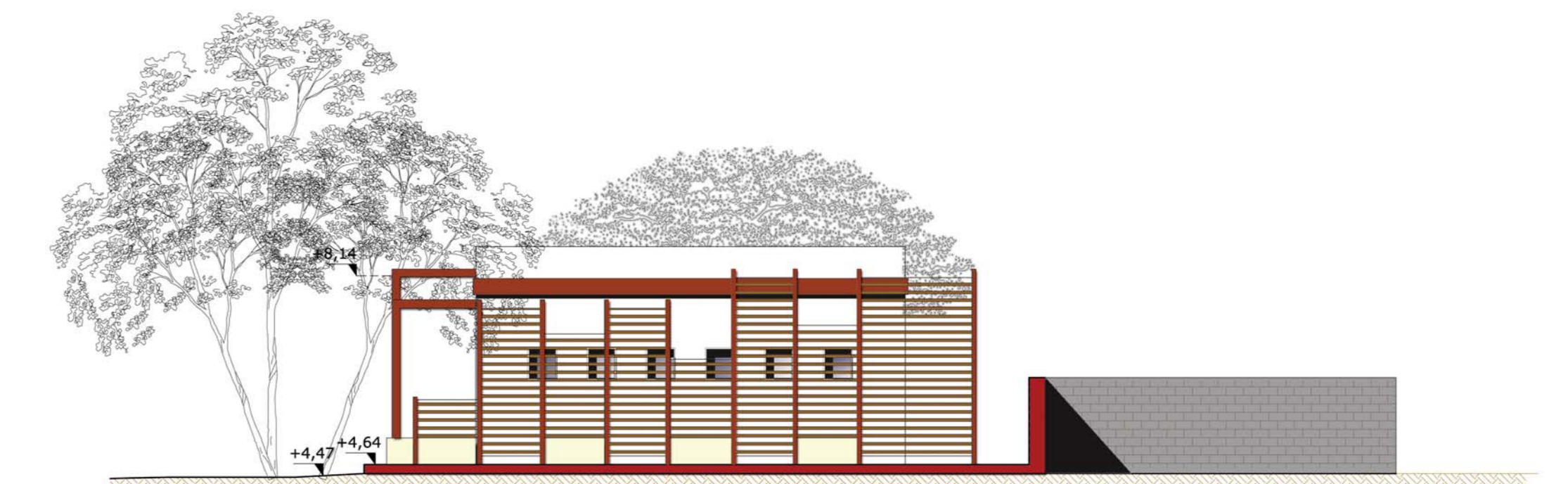

Prospetto Nord Ovest



Sezione A-A

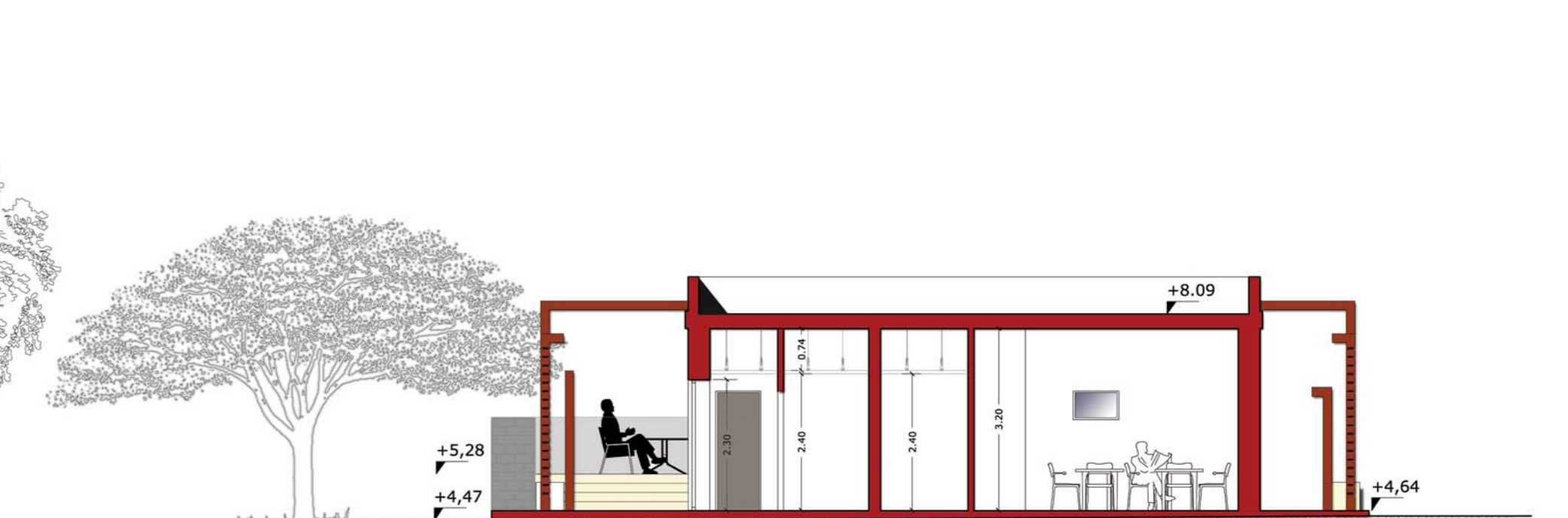

Sezione B-B

Prospetti e sezioni scala 1:100

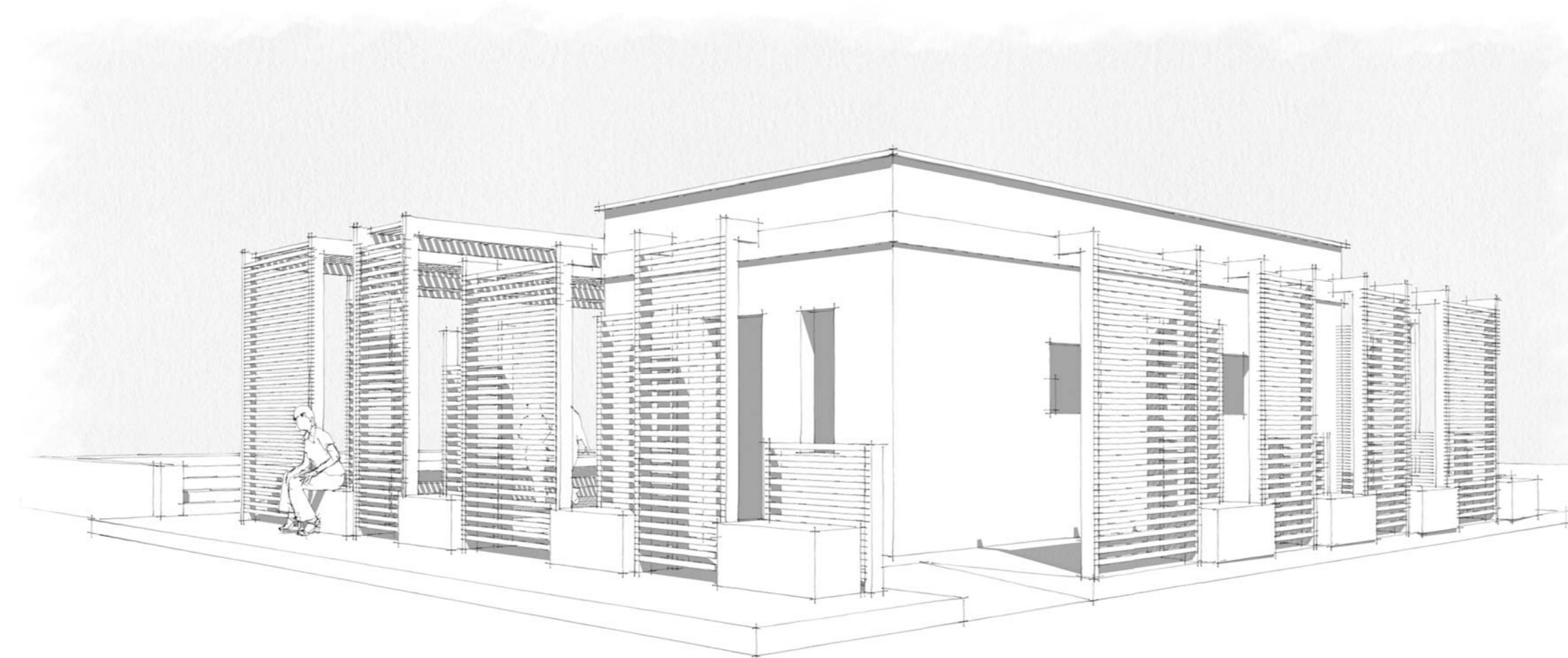

VISTA PROSPETTICA DA EST



VISTA PROSPETTICA DA SUD

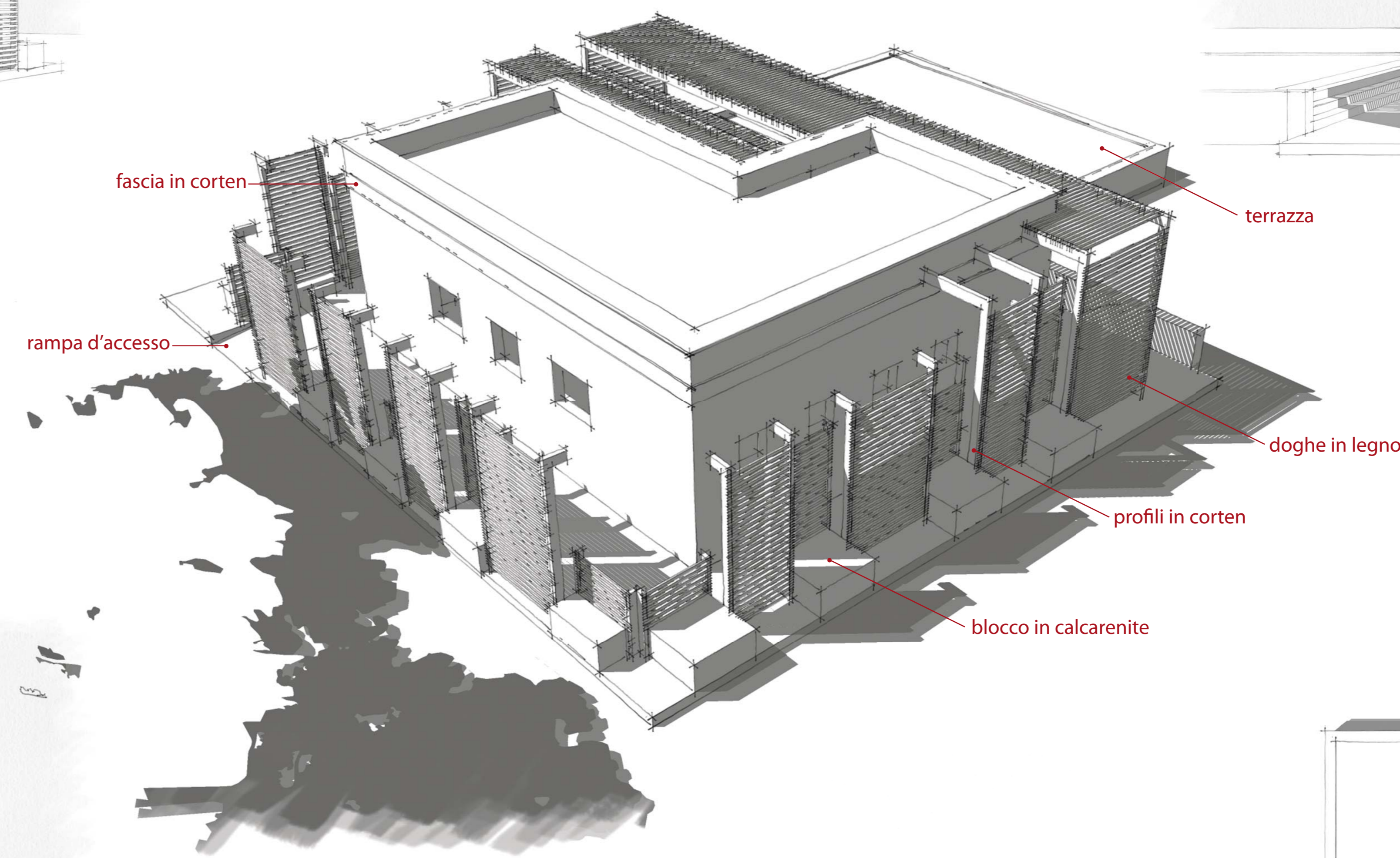

fascia in corten

terrazza

rampa d'accesso

doghe in legno

profili in corten

blocco in calcarenite



VISTA PROSPETTICA DA OVEST

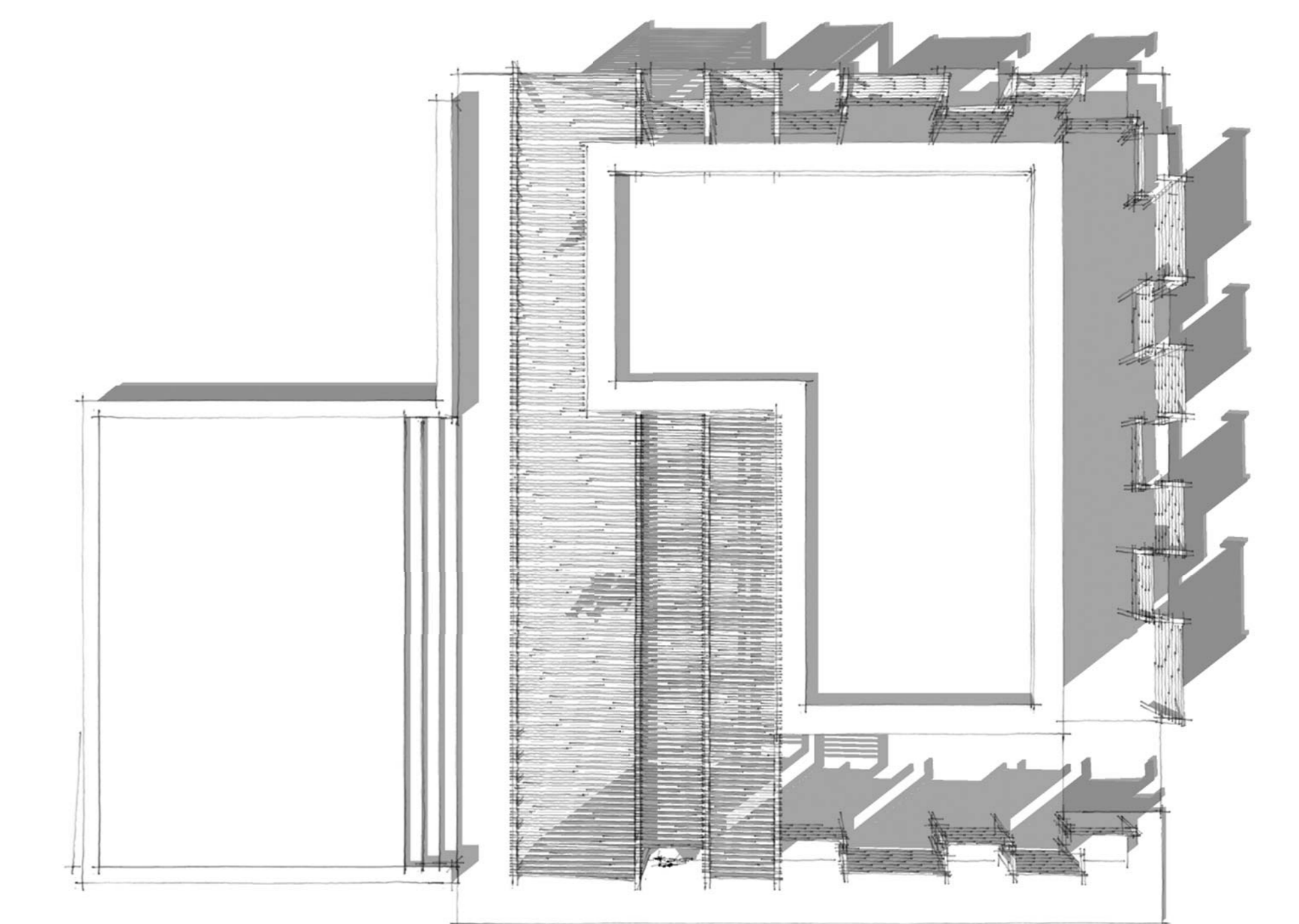

VISTA PROSPETTICA DALL'ALTO



REGIONE SICILIANA
ASSESSORATO BB. CC. AA. E DELL'IDENTITÀ SICILIANA



PARCO ARCHEOLOGICO DI SELINUNTE E CAVE DI CUSA "VINCENZO TUSA"
E DELLE AREE ARCHEOLOGICHE DI CASTELVETRANO, CAMPOBELLO DI MAZARA
E DEI COMUNI LIMITROFI

CASE PER GLI UOMINI, DIMORE PER GLI DEI
INTERVENTI FINALIZZATI ALLA VALORIZZAZIONE DEL SANTUARIO
DELLA MALOPHOROS E DELL'ISOLA F-FI DI SELINUNTE



TAV.

Progetto di recupero funzionale
locali destinati a servizi e posto di ristoro

Scala

I PROGETTISTI
dot.ssa Caterina Greco
arch. Carmelo Benardo

IL DIRETTORE DEL PARCO
dot.ssa Caterina Greco

IL RUP
ing. Vincenzo Sinagra