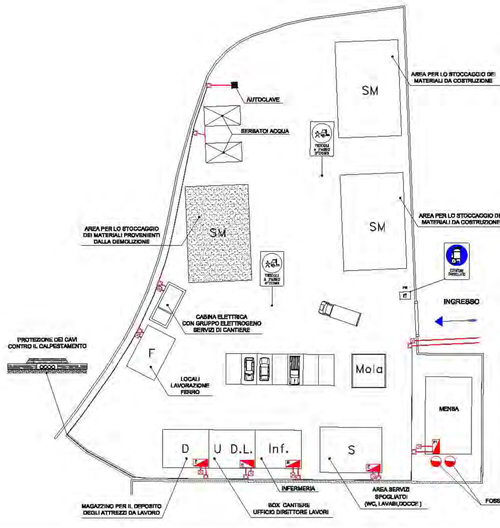

Cartelli da apporre nei pressi della molazza e del locale per la lavorazione del ferro

Cartelli da apporre all'ingresso del cantiere

Cartelli da apporre nei pressi della cabina elettrica e del locale gruppo elettrogeno

Cartelli da apporre nei pressi dell'infermeria di cantiere

NOTA:

LA CABINA DI TRASFORMAZIONE PREFABBRICATA METALLICA SARA' DI TIPO CONTAINERIZZATO, MONOBLOCCO (OMOLOGATO). SARA' DOTATA DI ILLUMINAZIONE DI EMERGENZA E DELLE ATTREZZATURE NECESSARIE PER LA SUA CONDUZIONE: PEDANA ISOLANTE, FIORETTO, GUANTI ISOLANTI.
IL GRUPPO ELETTROGENO, ANCH'ESSO SU PEDANA ISOLANTE, SARA' DI TIPO CONTAINERIZZATO CON COFANATURA INSONORIZZATA

NOTA:

LA PRESENTE PLANIMETRIA RAPPRESENTA UNA CONFORMAZIONE "TIPO" DELL'AREA LOGISTICA DI CANTIERE CHE POTRA' SUBIRE NELLA REALTA' VARIAZIONI IN RELAZIONE ALL'AREA EFFETTIVAMENTE PRESCELTA E DISPONIBILE, FERMO RESTANDO LE DOTAZIONI INDICATE E LE PRESCRIZIONI A RIGUARDO CONTENUTE NELLA RELAZIONE DEL PIANO DI SICUREZZA.

LEGENDA LOGISTICA DI CANTIERE

M	MENSA		RECINZIONE PROVVISORIA DI CANTIERE		IMPIANTO ELETTRICO DI CANTIERE
U e D.L.	BOX PER UFFICIO DI CANTIERE DIREZIONE LAVORI	(Facoltativo)	CANCELLO CARRABILE AREA DI CANTIERE		TUBAZIONE INTERRATA IN PVC (ATTENZIONE PERICOLO ELETTRICITA') PER ALIMENTAZIONE DELL'IMPIANTO ELETTRICO
Inf.	POSTAZIONE PRONTO SOCCORSO ED ANTINCENDIO	S	AREA SERVIZI SPOGLIATOI E WC		CONDUTTURA DI TERRA (INTERRATO COPRIRE SCALA A DI GRAN LUNGHEZZA)
F	AREA LAVORAZIONE FERRO		SEGNALETICA STRADALE (VEDERE APPROFONDIMENTO DELLA SEGNALETICA STRADALE CON PIANO SARTORE ALLA PROGRESSIVA DEL TURNO DARE DELLA STRADA)		QUADRO ELETTRICO GENERALE (ALT. 2M PARTE)
SM	AREA STOCCAGGIO MATERIALI		OBBLIGO: "DARE PRECEDENZA"		QUADRO ELETTRICO LOCALI
Mola	MOLAZZA		DIVIETO: "DIVIETO L'ACCESSO A NON AUTORIZZATI"		PUNTO DI COLLEGAMENTO ESTERNO ELETTRICO (Alta, Medica)
D	DEPOSITO ATTREZZI E MATERIALI "MINUTI"		PERICOLO: "ATTENZIONE MEZZI A AUTOGRUI"		PRESCRITTO DALL'ARTICOLO 18 DEL D.LGS. 81/08 E SUCCESSIVE MODIFICHE E ATTUALI ALLEGATI ATTI ALLA LEGGE 626

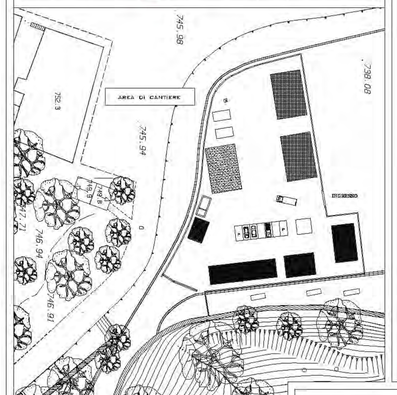

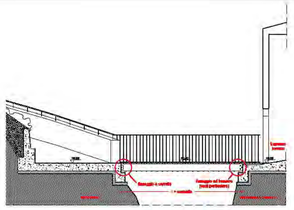

SEZIONE B-B
PROGETTO scala 1:20

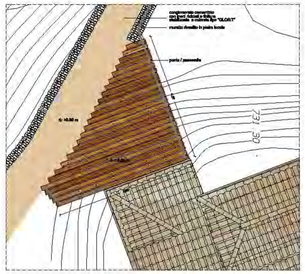

PIANTA PORTICIFABBRICELLA DI INGRESSO ALLA TORRETTA
PROGETTO scala 1:20

PARTICOLARE - fissaggio ad incastro scala 1:10

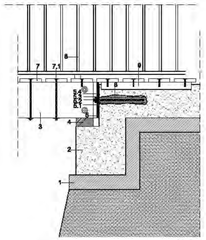

SEZIONE

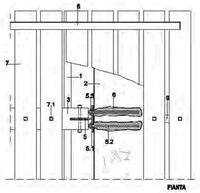

PIANTA

LEGENDA

1 magrone in cls con inerti provenienti da materiali riciclati

2 cordolo in cls con inerti provenienti da materiali riciclati

3 trave in legno lamellare 25x15 cm

4 dormiente con mattone in argilla cotta

5 piastra di fissaggio con profilo a "T"
5.1 rondella
5.2 barra filettata a 16 mm
5.3 dado di fissaggio
5.4 neoprene spessore 4 mm

6 fissaggi al cordolo con malta ad aderenza espansiva tipo Kerabuild iniezione o Sikagrout - 212

7 doghe in legno per esterni essenza "massaranduba" o "ipè" con finitura antisdrucciolo "millerighe"

7.1 chiodi di fissaggio 8 mm

8 ringhiera in ferro

9 magatelli in abete spessore 5x5 cm

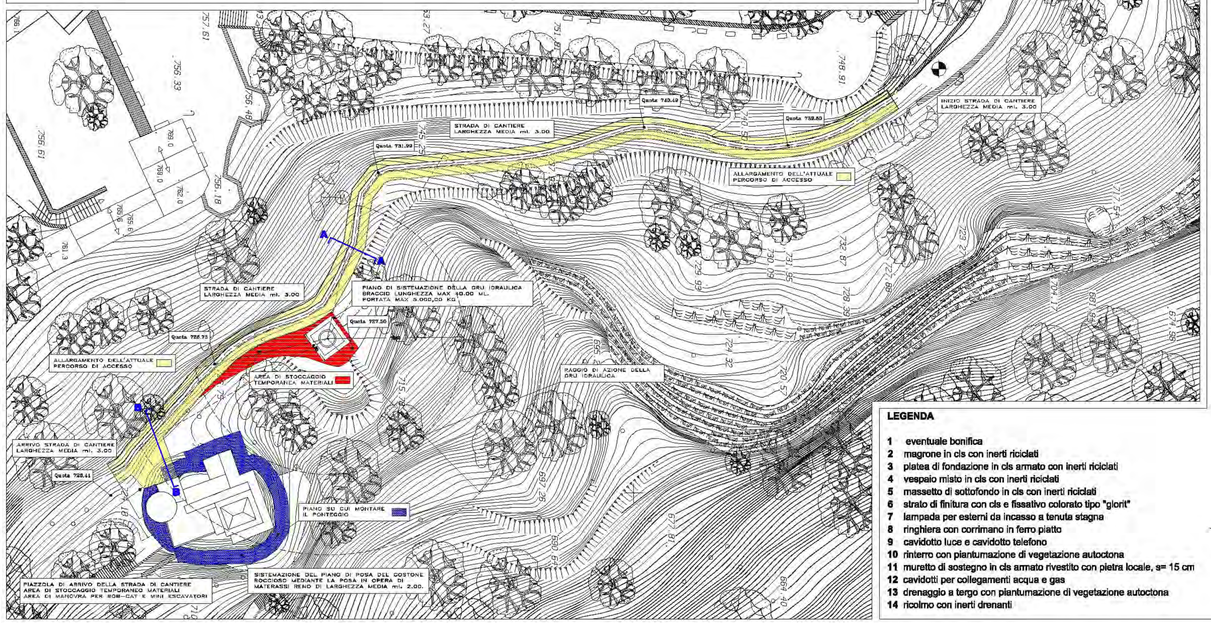

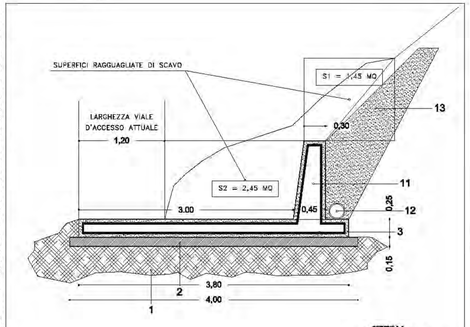

SEZIONE A-A
CANTIERE scala 1:20

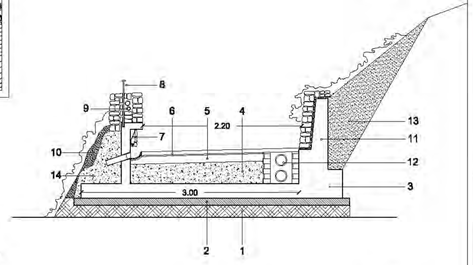

SEZIONE A-A
PROGETTO scala 1:20

LEGENDA

1 eventuale bonifica
2 magrone in cls con inerti riciclati
3 platea di fondazione in cls armato con inerti riciclati
4 vespaio misto in cls con inerti riciclati
5 massetto di sottofondo in cls con inerti riciclati
6 strato di finitura con cls e fissativo colorato tipo "glorit"
7 lampada per esterni da incasso a tenuta stagna
8 ringhiera con corrimano in ferro piatto
9 cavidotto luce e cavidotto telefono
10 rinterro con piantumazione di vegetazione autoctona
11 muretto di sostegno in cls armato rivestito con pietra locale, s= 15 cm
12 cavidotti per collegamenti acqua e gas
13 drenaggio a tergo con piantumazione di vegetazione autoctona
14 ricolmo con inerti drenanti

REGIONE SICILIANA
ASSESSORATO REGIONALE BB.CC.A.A. e P.I.

COMUNE DI ERICE

Progetto di restauro con rifunzionalizzazione e di miglioramento geotecnico della Torretta Pepoli in Erice

Prescrizioni esecutive per la cantierabilità

I PROGETTISTI

Arch. Vito Costa

Ing. Paolo Grammatico

STAFF: Arch. Angela Angileri - Arch. Ignazio Autino - Arch. Giuseppe Cataldo

data:

R.U.P.:

oggetto dell'elaborato : area di cantiere

elaborato n. **4.1**

1 2 3 4 5

CONTESTO
RILIEVO
ANALISI
PROGETTO
ELABORATI AMMINISTRATIVI