

PARCO ARCHEOLOGICO DI SELINUNTE E CAVE DI CUSA
 TERRENI COLTIVATI AD ULIVETO E DA UTILIZZARE A PASCOLO

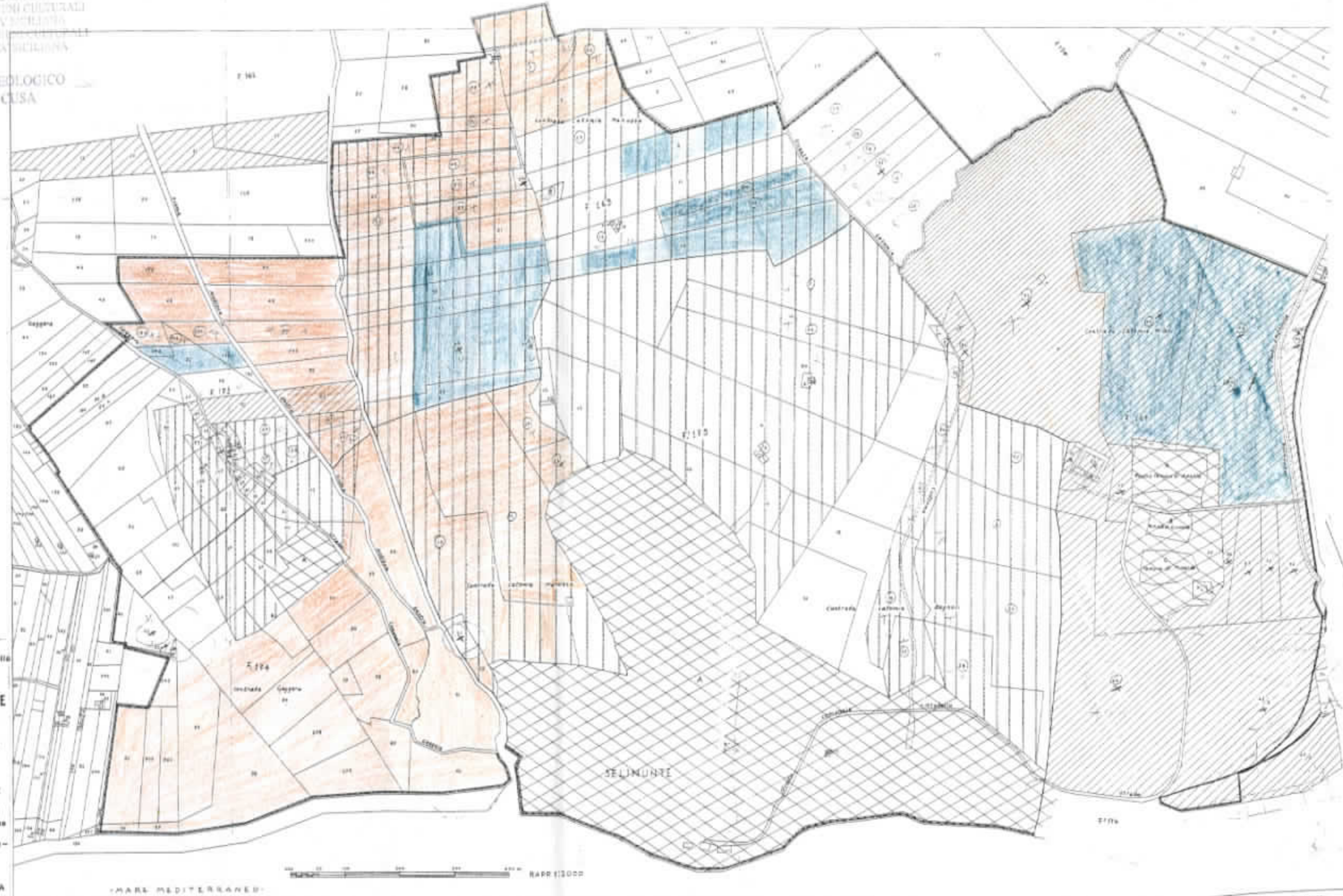

REGIONE SICILIANA
 ASSESSORATO DEI BENI CULTURALI
 E DELL'IDENTITÀ SICILIANA
 DIPARTIMENTO REGIONALE
 E DELL'IDENTITÀ SICILIANA

PARCO ARCHEOLOGICO
 DI SELINUNTE E CAVE DI CUSA



SOPRINTENDENZA alle ANTICHITÀ della
 SICILIA OCCIDENTALE
 COSTITUZIONE del PARCO NAZIONALE
 ARCHEOLOGICO di SELINUNTE
 PLANIMETRIA

- LEGENDA:
- TERRENO GIÀ DEMANIALE
 - TERRENO NOTIFICATO AI BENI DELLA LEGGE 14 GIUGNO 1909 N° 1036
 - AREE CON RUDERI AFFIDRANTI E DI PARTICOLARE INTERESSE ARCHEOLOGICO
 - CONFINI DEL TERRENO DA ESPROPRIARE PER LA COSTITUZIONE DEL PARCO

● TERRENI DA DESTINARE A PASCOLO
 ● TERRENI COLTIVATI AD ULIVETO

IL DIRIGENTE DELL'U. O. II
 Arch. Giuseppe Scuderi

IL DIRETTORE
 Giovanni Lupo Barone

