The International Association of Lions Clubs

Distretto 108Yb - Sicilia

Governatore: Antonio Pogliese

"Dall'Associazionismo alla Società Civile:
dalle analisi alle proposte."

CONVEGNO:

ETNA SITO NATURALE DEL PATRIMONIO DELL'UMANITÀ

NUOVE PROSPETTIVE PER IL FUTURO DEL TERRITORIO

Centro Le Ciminiere - Sala C1 - Catania, 22 Marzo 2013 - ore 9,15

Regione Sicilia

Dipartimento Regionale Azienda Regionale Foreste Demaniali Regione Sicilia

La candidatura, da tempo lanciata dal Parco dell'Etna e sostenuta dal Ministero dell'Ambiente, dall'IUCN (l'Unione Mondiale per la Conservazione della Natura) e da numerosi stakeholders, per l'inserimento dell'Etna nella Lista del Patrimonio Mondiale dell'Umanità, la "World Heritage List", si trova ad un passo dal riconoscimento dell'Unesco. Dopo la missione di valutazione tecnica svolta dal geografo tedesco Bastian Bertzky nella prima settimana di ottobre 2012, il direttore del programma del Patrimonio Mondiale (World Heritage Programme) Tim Badman ha spiegato che a conclusione dell'analisi dettagliata della candidatura, la IUCN formulerà le sue determinazioni al Comitato del Patrimonio Mondiale che si riunirà dal 16 al 27 giugno 2013 a Phnom Penh, capitale della Cambogia, per adottare la decisione finale. I vantaggi legati all'inserimento di un territorio nella su indicata lista sono, essenzialmente, tre:

1. Maggiore visibilità per il territorio ed i suoi elementi caratterizzanti;
2. Accesso a finanziamenti nazionali (tramite la legge n. 77 del 2006), comunitari ed internazionali, e a fondi privati;
3. Implementazione delle politiche territoriali in termini di turismo, ricerca e conservazione mediante lo scambio di best practice, e l'importazione di casi di successo.

I Lions, nell'esercizio della sussidiarietà, prevista dalle norme Costituzionali per l'Associazionismo, sostengono, con forza, la candidatura dell'Etna a diventare Patrimonio Mondiale dell'Umanità.

PROGRAMMA DEI LAVORI

Ore 09,15
ACCOGLIENZA E REGISTRAZIONE DEI PARTECIPANTI

Ore 09,45
APERTURA DEI LAVORI
E INDIRIZZI DI SALUTO

Dott. Emanuele Scarvaglieri
Consulente Distretto Lions 108 Yb Sicilia per l'Ambiente

Ing. Vincenzo Sansone
Dirigente Generale Dipartimento Ambiente – Assessorato Regionale Territorio e Ambiente

Dott. Giovanni Arnone
Dirigente Generale
Dipartimento Regionale Azienda Foreste Demaniali

Dott. ssa Antonina Liotta
Commissario Straordinario della Provincia di Catania

Avv. Raffaele Stancanelli
Sindaco di Catania

MODERATORE

Dott. Agostino Gatto
Dirigente Dipartimento Regionale Azienda Foreste Demaniali

Ore 10,30 - INTRODUCE

Dott. Luigi Savarino
Biologo – Naturalista
Consulente Ecologia, Ambiente, Energia, Distretto Lions 108 Yb

RELATORI

Dott. Francesco Alaimo
Presidente WWF Sicilia - Palermo

Ing. Agata Puglisi
Ente Parco dell'Etna – Coordinatrice Staff per la Candidatura

Dott. Salvo Caffo
Ente Parco dell'Etna - Vulcanologo

Dott. Stefano Branca
Vulcanologo - Istituno Nazionale di Geofisica e Vulcanologia
Osservatorio Etneo, Catania

"Nomination of Mount Etna for inscription on the World Heritage List Unesco"

Prof. Giuseppe Sperlinga
Biospeleologo - Cutgana
Università di Catania

Prof. Giorgio Sabella
Professore Associato di Zoologia
Università di Catania

Prof. Gianpietro Giusso del Galdo
Professore Ass. di Botanica
Università di Catania

Prof. Pietro Pavone
Direttore Dipartimento Scienze Biologiche, Geologiche ed Ambientali
Università di Catania

Dott. Ettore Foti
Dirigente Ufficio Prov. Azienda Foreste Demaniali di Catania

Dott. Antonio Grasso
Direttore dell'Ente Parco dell'Etna

Presidente dell'Ente Parco dell'Etna

UNESCO

Ore 13,00 - CONCLUSIONI

Dott.ssa Mariella Lo Bello
Assessore del Territorio e dell'Ambiente - Regione Sicilia

Dott. Antonio Pogliese
Governatore del Distretto Lions 108 Yb - Sicilia

Ore 13,30 - BUFFET

Ore 14,30 - INTERVENTI SUL TEMA

"AGENDA ETNA: NUOVE PROSPETTIVE PER IL FUTURO DEL TERRITORIO"

MODERA E CONDUCE
Dott. Luigi Savarino

Partecipano i Rappresentanti di:
Amministrazioni pubbliche,
Ordini professionali,
Associazioni ambientaliste, culturali, sociali, turistiche, economiche, portatori di interessi.

COMUNICAZIONE
Prof. Angelo Messina
Pres. Accademia Gioenia di Catania
La traduzione italiana del "Der Aetna" (1880) di Wolfgang Sartorius

Ore 16,00 – CONCLUSIONE

Istituzioni, Enti ed Associazioni partecipanti:

- MINISTERO DELL'AMBIENTE DEL TERRITORIO E DEL MARE
- REGIONE SICILIANA ASSESSORATO TERRITORIO E AMBIENTE
- PROVINCIA REGIONALE DI CATANIA
- COMUNE DI CATANIA
- PREFETTURA DI CATANIA
- UNIVERSITA' DEGLI STUDI DI CATANIA
- ACCADEMIA GIOENIA DI CATANIA
- ISTITUTO NAZIONALE DI GEOFISICA E VULCANOLOGIA
- ARPA SICILIA
- CONFINDUSTRIA CATANIA
- CONFINDUSTRIA CATANIA GIOVANI IMPRENDITORI
- CONFAGRICOLTURA SICILIA
- COMPAGNIA DELLE OPERE
- CONFCOMMERCIO SICILIA
- CONFARTIGIANATO CATANIA
- ORDNE NAZIONALE DOTTORI AGRONOMI E DOTTORI FORESTALI
- ORDINE DOTTORI AGRONOMI E DOTTORI FORESTALI PROVINCIA DI CATANIA
- ORDINE NAZIONALE DEI GEOLOGI
- UFTAA – UNITED FEDERATION TRAVEL AGENT ASSOCIATION
- CONSORZIO TUTELA VINI ETNA DOC
- LEGAMBIENTE CATANIA
- FAI
- LIPU CATANIA
- CLUB ALPINO ITALIANO
- AMICI DELLA TERRA
- ASSOCIAZIONE ETNAVIVA
- ASSOCIAZIONE MICOLOGICA BRESADOLA
- ASSOCIAZIONE STELLE E AMBIENTE
- FONDO SICILIANO PER LA NATURA
- ITALIA NOSTRA
- ENTE FAUNA SICILIANA
- GREENPEACE
- PIUMA BIANCA
- WWF CATANIA - WWF IONICO-ETNEO
- CORPO SPELEOLOGICO ETNEO
- CORPO NAZ. SOCCORSO ALPINO E SPELEOLOGICO SICILIA
- COORDINAMENTO AZIONI AMBIENTALI DI MESSINA - C.A.A.M.
- CONSORZIO TUTELA DEL PISTACCHIO VERDE DI BRONTE D.O.P.
- FUNIVIA DELL'ETNA

Si ringraziano:

Il Commissario Straordinario della Provincia Regionale di Catania, **dott.ssa Antonina Liotta**, per la disponibilità dei locali che ospiteranno il Convegno.

I 20 Comuni del Parco dell'Etna:
Adrano - Belpasso - Biancavilla - Bronte - Castiglione di Sicilia - Giarre - Linguaglossa - Maletto - Mascali - Milo - Nicolosi - Pedara - Piedimonte Etneo Ragalna - Randazzo - Sant'Alfio - Santa Maria di Licodia - Trecastagni - Viagrande - Zafferana Etnea

Segreteria organizzativa:

Luigi Savarino Cell. 339 7595452
Emanuele Scarvaglieri Cell. 330 963273
Silvana Grasso Cell. 380 3077101
Antonio Gullotta (Leo Club) Cell. 338 1480078

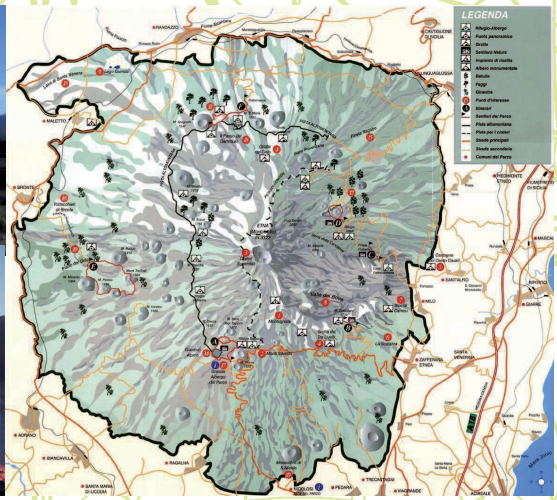

"Nomination of Mount Etna for inscription on the World Heritage List Unesco"