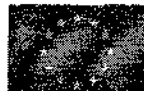
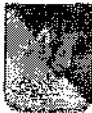

REPUBBLICA ITALIANA

L'Unione Europea
Fondo sociale europeo

Fondo Sociale Europeo

SICILIA
REGIONE SICILIANA

Regione Siciliana

Assessorato Regionale della Famiglia, delle
Politiche Sociali e del LavoroDipartimento Regionale del Lavoro, dell'Impiego,
dell'orientamento, dei servizi e delle attività formative

Servizio XVII Centro per l'Impiego di SIRACUSA

- VISTO** l'art. 19 della Legge 2/2009;
- VISTA** la Legge 12 novembre 2011 n. 183, art. 33, commi 21 e ss;
- VISTA** la Legge 28 giugno 2012 n. 92, art. 2, comma 64;
- VISTO** l'intesa Stato-Regioni del 22 novembre 2012;
- VISTO** l'Accordo Quadro sottoscritto in data 12/02/2013 e la successiva integrazione sottoscritta in data 12/07/2013;
- VISTA** il Decreto interministeriale n. 83473 del 01/08/2014, con il quale il Ministero del Lavoro e delle Politiche Sociali ha introdotto i nuovi criteri in materia di AA.SS in Deroga, nonché la circolare esplicativa n. 19 del 11/09/2014;
- VISTO** il decreto provvisorio identificato con n.33335, individuato dall'INPS in attesa del decreto definitivo di finanziamento;
- le istanze per la concessione della **Mobilità in deroga** in favore di complessivi n.1 lavoratore dell'azienda **F.LLI RUSSO SRL** matricola INPS n. **7604247862** presentate da varie sigle sindacali come di seguito specificato: in data **30/01/2015** dalla **FILCAMS CGIL** per n. **1** lavoratore;
- RILEVATO** il positivo esito dell'istruttoria effettuata dall'ufficio e accertato il possesso dei requisiti soggettivi dei lavoratori per accedere al trattamento di sostegno al reddito;
- RITENUTO** pertanto di poter procedere all'approvazione delle suddette istanze;

DECRETA

- Art. 1)** Per le motivazioni di cui in premessa, che qui si intendono integralmente riportate e trascritte, sono approvate le istanze per la concessione della **Mobilità in deroga** in favore di n.1 lavoratore dell'azienda **F.LLI RUSSO SRL**, matricola INPS n. **7604247862**, di cui all'elenco allegato al presente provvedimento, che ne costituisce parte integrante.
- Art. 2)** E' autorizzata la concessione di **Mobilità in deroga**, ai sensi dell'art.19 della legge 2/2009 e dell'art. 33, commi 21 e ss. della Legge n.183/2011, per un importo stimato di € **6.926,26** corrispondente al periodo di concessione dal **01/05/2015** al **31/08/2015** a valere sui fondi ministeriali;
- Art. 3)** Al pagamento provvederà l'INPS a valere delle risorse finanziarie disponibili con la modalità del pagamento diretto.
- Art. 4)** I flussi di spesa afferenti l'avvenuta erogazione delle prestazioni di cui al presente provvedimento, saranno monitorati dall'INPS, sulla base delle autorizzazioni e dei consuntivi, e saranno resi disponibili al Dipartimento Regionale Lavoro, dell'Impiego, dell'orientamento, dei servizi e delle attività formative;
- Art. 5)** Il presente provvedimento sarà inserito per via telematica sul Sistema Informativo Percettori dell'INPS.

DIRIGENTE DEL SERVIZIO
Dot. Domenico Amich