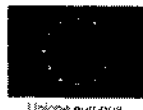

REPUBBLICA ITALIANA

Unione europea  
Fondo sociale europeo

Fondo Sociale Europeo

SICILIA  
FONDAZIONE SICILIA*Regione Siciliana*Assessorato Regionale della Famiglia, delle  
Politiche Sociali e del LavoroDipartimento Regionale del Lavoro, dell'Impiego,  
dell'orientamento, dei servizi e delle attività formative

Servizio XVIII Centro per l'Impiego di TRAPANI

- VISTO** l'art. 19 della Legge n.2/2009;
- VISTA** la Legge 12 novembre 2011 n. 183, art. 33, comma 21 e ss;
- VISTA** la Legge 28 giugno 2012 n. 92, art. 2, comma 64;
- VISTO** l'intesa Stato-Regioni del 22 novembre 2012;
- VISTO** il Decreto Interministeriale n. 83473 del 01/08/2014, con il quale il Ministero del Lavoro e delle Politiche sociali ha introdotto i nuovi criteri in materia di AA.SS. in Deroga, nonché la circolare esplicativa n.19 dell'11/09/2014;
- VISTO** il decreto provvisorio identificato con n. **33334**, individuato dall'INPS in attesa del decreto definitivo di finanziamento;
- VISTE** L'istanza per la concessione della **Mobilità in deroga** in favore di n. 1 **lavoratore** dell'azienda **ADECCO ITALIA S.p.A.**, **matricola INPS 4973786949 3**, presentata in data 25/02/2014 dalla O.S. CISL;
- RILEVATO** il positivo esito dell'istruttoria effettuata dall'Ufficio e accertato il possesso dei requisiti soggettivi dei lavoratori per accedere al trattamento di sostegno al reddito;
- RITENUTO** pertanto, di poter procedere all'approvazione delle suddette istanze;

**DECRETA**

- Art. 1)** Per le motivazioni di cui in premessa, che qui si intendono integralmente riportate e trascritte, è approvata l'istanza presentata per la concessione della **Mobilità in deroga** in favore di n. 1 lavoratore dell'azienda **ADECCO ITALIA S.p.A.**, **matricola INPS 4973786949 3**, di cui all'elenco allegato al presente provvedimento, che ne costituisce parte integrante.
- Art. 2)** E' autorizzata la concessione di **Mobilità in deroga** ai sensi dell'art.19 della legge 2/2009 e dell'art. 33, comma 21 e ss. della Legge n.183/2011, per un importo stimato di **€ 12.501,02**, corrispondente al periodo di concessione **dall' 1 gennaio al 31 dicembre 2014** a valere sui fondi ministeriali;
- Art. 3)** Al pagamento provvederà l'INPS a valere delle risorse finanziarie disponibili con la modalità del pagamento diretto.
- Art. 4)** I flussi di spesa afferenti l'avvenuta erogazione delle prestazioni di cui al presente provvedimento saranno monitorati dall'INPS, sulla base delle autorizzazioni e dei consuntivi, e saranno resi disponibili al Dipartimento Regionale Lavoro, dell'Impiego, dell'Orientamento, dei Servizi e delle Attività Formative;
- Art. 5)** Il presente provvedimento sarà inserito per via telematica sul Sistema Informativo Percettori dell'INPS.

IL DIRIGENTE DEL SERVIZIO  
(Dott. Carmelo Grizzaffi)