

# REGIONE SICILIANA



## REGIONE SICILIANA

*Assessorato dei Beni Culturali e dell'Identità siciliana  
Dipartimento dei Beni Culturali e dell'Identità siciliana*

*Centro Regionale per l'Inventario, la Catalogazione e la Documentazione, grafica, fotografica,  
aerofotografica, audiovisiva  
via dell'Arsenale 52  
90142 PALERMO*

### **PROGETTO DI VALORIZZAZIONE RIESI-SOMMATINO RIPRESE VIDEO – Cap. 376599 – es.fin. 2018/2019**

**Codice CIG. ZA525B43F2**

#### **“ATTESTAZIONE DI RISPONDENZA DELLA PRESTAZIONE EFFETTUATA E ATTESTAZIONE DI REGOLARE ESECUZIONE”**

IL RUP Laura Cappugi

#### **PREMESSI E RICHIAMATI INTEGRALMENTE**

gli elementi richiesti per come riportati nel contratto/capitolato prestazionale che qui si intende richiamato e confermato integralmente con i relativi allegati,

#### **ATTESTA**

di aver accertato che l'esecuzione della prestazione effettuata dalla Società Demetra Produzioni sas di Palermo, risponde per qualità e quantità alle prescrizioni previste nei documenti contrattuali n. 708176 stipulati con MEPA a quanto richiesto, n. prot. 3629 del 27.11.2018

#### **CERTIFICA**

la regolare esecuzione della fornitura equivalente a un produzione esecutiva costituita da riprese interne e esterne, videointerviste, editing e postproduzione nell'ambito del progetto di valorizzazione “Riesi Sommatino. Lavoro, migrazioni, confronti”.

Palermo li 15 giugno 2020.

**IL RESPONSABILE DEL PROCEDIMENTO**

**Dott.ssa Laura Cappugi**

---

*CRicd*

Centro Regionale per l'Inventario, la Catalogazione e la Documentazione



**Demetra produzioni**

**CENTRO REGIONALE PER L'INVENTARIO,  
LA CATALOGAZIONE E LA DOCUMENTAZIONE  
Via dell'Arsenale, 52 - Palazzo Montalbo - 90142 Palermo**

**All'attenzione della Dott.ssa Selima Giuliano  
e della Dott. ssa Laura Cappugi**

**Palermo 15/06/2020**

**Oggetto:** consegna del master su supporto digitale del film documentario "Una storia valdese" e consegna di N.200 USB 3 da 8 Giga personalizzate con logo Regione Siciliana e CRICD contenenti copie del film

La demetra produzione sas consegna il master e la fornitura delle USB previste per contratto. Con tale consegna si conclude il ruolo di produzione esecutiva della Demetra Produzioni. Il sottoscritto legale rappresentante della Demetra produzioni dichiara di aver effettuato tutte le manzioni previste dal contratto e di non dover curare alcun altro adempimento, considerando il proprio lavoro concluso. Nei prossimi giorni verrà emessa fattura a conclusione del progetto.

Cordiali saluti  
Antonio Bellia  
legale rappresentante  
Demetra produzioni sas

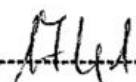
Prot. n. 

15 GIU 2020  
REGIONE SICILIANA  
Centro Regionale per l'Inventario,  
la Catalogazione e la Documentazione  
Sede: Via dell'Arsenale, 52 - 90142 Palermo

Visto per la regolare  
esecuzione della fornitura

**Demetra produzioni di Antonio Bellia & C. SAS**  
Via Lombardia n.13 Cap 90144 Palermo. Sede operativa: via R.R.Garibaldi 4- 00145 Roma  
P.I e C.F. 05376080825 Email: info@demetraproduzioni.com

Dipartimento dei Beni Culturali  
e dell'Identità Siciliana  
90139 Palermo – via delle Croci, 8  
Tel. 091 7071823 - 824 - 737  
[www.regione.sicilia.it/beniculturali](http://www.regione.sicilia.it/beniculturali)  
Posta certificata del Dipartimento:  
[dipartimento.beni.culturali@certmail.regione.sicilia.it](mailto:dipartimento.beni.culturali@certmail.regione.sicilia.it)

Via delle Croci, 8 - 90139 Palermo  
tel. 0917071539 – fax 0917071537  
[serv.valorizzazionebci@regione.sicilia.it](mailto:serv.valorizzazionebci@regione.sicilia.it)

*Info e  
servizi*

Prot. n° 18916 \_\_\_ del \_\_\_/25/05/2020

rif. prot. N° \_\_\_ del \_\_\_

Allegati n° \_\_\_\_\_

**Oggetto:** Capitolo 376599 – Esercizio Finanziario 2018/2019 – “Riesi/Sommatino – complesso minerario Trabia Tallarita – lavoro, migrazioni, confronti, utopie, fedì, architettura e politica: verifiche di memoria per i 50 anni dal 1968” – Comunicazione.

Lettera inviata solo tramite E-MAIL,  
SOSTITUISCE L'ORIGINALE ai sensi  
art. 43 comma 6 DPR 445/2000 e art.  
47 commi 1 e 2 D.lgs 82/2005

al RUP dott.ssa Laura Cappugi  
[cricd.uo3@regione.sicilia.it](mailto:cricd.uo3@regione.sicilia.it)  
[laura.cappugi@regione.sicilia.it](mailto:laura.cappugi@regione.sicilia.it)

Si fa riferimento al progetto in oggetto indicato ed al fine di concludere l'iter amministrativo-contabile, si chiede di notiziare questo Dipartimento sulla regolare fornitura degli incarichi di seguito elencati:

- incarico ME.P.A. n. 708176 del 27/11/2018 alla ditta Demetra produzioni SAS di Antonio Bellia &C di Palermo per produzione esecutiva documentario per l'importo di € 29.998,58 (CIG - ZA525B43F2);
- incarico RdO n. 2156478 del 06/12/2018 alla ditta Industria Grafica T. Sarcuto srl di Agrigento per realizzazione servizi di stampa e grafica Catalogo Riesi-Sommatino per l'importo di € 17.629,99 (CIG - Z8E25B478D).

Si resta in attesa delle copie del catalogo nonché della fattura che secondo la vigente normativa fiscale doveva essere emessa entro e non oltre quindici giorni dalla conclusione dei lavori.

Si rappresenta l'urgenza.

Il Dirigente Servizio  
Maria Maddalena De Luca

*Preparare*

*regolare esecut.*

*e relazione*



Responsabile procedimento		(se non compilato il responsabile è il dirigente proposto alla struttura organizzativa)	
Stanza	Piano	Tel.	Durata procedimento
Ufficio Relazioni con il Pubblico (URP):		e-mail <a href="mailto:urpbca@regione.sicilia.it">urpbca@regione.sicilia.it</a>	Responsabile
Stanza	Piano	Tel.	ricevimento
lunedì e venerdì 9,00 – 13,00 e mercoledì 15,00 – 18,00			



Mercato Elettronico della P.A.

Trattativa con un unico Operatore Economico

PROT. NR. 3629 DEL 27-11-2018

**STIPULA RELATIVA A:**

Numero Trattativa	708176
Descrizione	Produzione esecutiva documentario
Tipologia di trattativa	Affidamento diretto (art. 36, c. 2, lett. A, D.Lgs. 50/2016)
CIG	ZA525B43F2
CUP	non inserito

**AMMINISTRAZIONE CONTRAENTE**

Nome Ente	CENTRO REGIONALE PER L'INVENTARIO E LA CATALOGAZIONE E DOCUMENTAZIONE
Codice Fiscale Ente	97017670825
Nome Ufficio	CENTRO REGIONALE INVENTARIO E CATALOGAZIONE
Indirizzo Ufficio	CORSO CALATAFIMI 217 90139 PALERMO (PA)
Telefono / FAX Ufficio	3346040526 / -
Codice univoco ufficio per Fatturazione Elettronica	CYWFDM
Punto Ordinante	CATERINA GRECO /
Soggetto stipulante	CATERINA GRECO /

**FORNITORE CONTRAENTE**

Ragione Sociale	DEMETRA PRODUZIONI SAS DI ANTONIO BELLIA & C
Partita IVA Impresa	05376080825
Codice Fiscale Impresa	
Indirizzo Sede Legale	
Telefono / Fax	3384656776 / 0645553435
PEC Registro Imprese	DEMETRAPRODUZIONISAS@PEC.IT
Tipologia impresa	Società in Accomandita Semplice
Numero di Iscrizione al Registro Imprese / Nome e Nr iscrizione Albo Professionale	251326
Data di iscrizione Registro Imprese / Albo Professionale	2/1/05 12:00 AM
Provincia sede Registro Imprese / Albo Professionale	PA
INAIL: Codice Ditta / Sede di Competenza	18865374/28 / PALERMO
INPS: Matricola aziendale	5526502041
Posizioni Assicurative Territoriali - P.A.T. numero	21202068
PEC Ufficio Agenzia Entrate competente al rilascio attestazione regolarità pagamenti imposte e tasse:	
CCNL applicato / Settore	CINEMA / COMUNICAZIONE

Legge 136/2010: dati rilasciati dal Fornitore ai fini della tracciabilità dei flussi finanziari

**SERVIZI**

Nessun dato rilasciato.

(\*) salvo diversa indicazione da parte del Fornitore da comunicare entro 4 giorni dalla ricezione del documento di Stipula

DATI DELL'OFFERTA ACCETTATA	
Identificativo univoco dell'offerta	387831
Offerta sottoscritta da	ANTONIO BELLIA
email di contatto	BELLIA@DEMETRAPRODUZIONI.COM
Offerta presentata il	24/11/2018 15:31
L'offerta accettata era irrevocabile ed impegnativa fino al	31/12/2018 18:00
Contenuto tecnico dell'Offerta	
Le caratteristiche tecniche dei prodotti/servizi offerti e/o erogati sono dettagliati in tutti i documenti di offerta sottoscritti dal Concorrente ed inoltrati all'Amministrazione, e costituiscono parte integrante e sostanziale del presente contratto.	
Contenuto economico dell'Offerta	
Ulteriori dettagli economici dell'offerta rispetto a quelli sotto riportati sono dettagliati in tutti i documenti di offerta sottoscritti dal Concorrente ed inoltrati all'Amministrazione, e costituiscono parte integrante e sostanziale del presente contratto.	
Unità di misura dell'Offerta Economica	Prezzi unitari
Valore dell'offerta economica	24.589,00 EURO
Oneri di Sicurezza non oggetto di ribasso e non compresi nell'Offerta:	(non specificato)
Costi di sicurezza aziendali concernenti l'adempimento delle disposizioni in tema di salute e sicurezza sui luoghi di lavoro, di cui all'art. 95, comma 10, del D. Lgs. n. 50/2016:	EURO 1,00

INFORMAZIONI DI CONSEGNA E FATTURAZIONE	
Dati di Consegna	VIA DELL'ARSENALE 52
Dati e Aliquote di Fatturazione	Aliquota IVA di fatturazione: 22% Indirizzo di fatturazione: CORSO CALATAFIMI 217 PALERMO - 90100 (PA) SICILIA
Termini di Pagamento	60 GG Data Ricevimento Fattura

### DISCIPLINA DEL CONTRATTO

- Ai sensi di quanto disposto dall'art. 52, comma 3, lettera a) delle REGOLE DEL SISTEMA DI E-PROCUREMENT DELLA PUBBLICA AMMINISTRAZIONE e nel rispetto della procedura di acquisto mediante Richiesta di Offerta prevista dalle predette Regole agli artt. 50, 51, 52 e 53, con il presente "Documento di Stipula" l'Amministrazione, attraverso il proprio Punto Ordinante, avendo verificato la conformità dell'Offerta inviata dal Fornitore rispetto a quanto indicato nella propria Richiesta ne accetta l'Offerta sopra dettagliata.
- Ai sensi di quanto previsto dall'art. 53, comma 4 delle Regole di accesso al Mercato Elettronico, il Contratto, composto dalla Offerta del Fornitore Abilitato e dal Documento di Stipula dell'Unità Ordinante, è disciplinato dalle Condizioni Generali relative al/ai Bene/i Servizio/i oggetto del Contratto e dalle eventuali Condizioni Particolari predisposte e inviate dal Punto Ordinante in allegato alla Trattativa diretta e sottoscritte dal Fornitore per accettazione unitamente dell'Offerta.
- Il presente Documento di Stipula è valido ed efficace a condizione che sia stato firmato digitalmente e inviato al Sistema entro il termine di validità dell'offerta sopra indicato (" L'offerta accettata era irrevocabile ed impegnativa fino al "), salvo ulteriori accordi intercorsi tra le parti contraenti.
- Con la sottoscrizione del presente atto si assumono tutti gli oneri assicurativi e previdenziali di legge, nonché l'obbligo di osservare le norme vigenti in materia di sicurezza sul lavoro e di retribuzione dei lavoratori dipendenti, nonché si accettano tutte le condizioni contrattuali e le penalità.
- Si prende atto che i termini stabiliti nella documentazione allegata alla Trattativa diretta, relativamente ai tempi di esecuzione del Contratto, sono da considerarsi a tutti gli effetti termini essenziali ai sensi e per gli effetti dell'art. 1457 C.C.
- Per quanto non espressamente indicato si rinvia a quanto disposto dalle REGOLE DEL SISTEMA DI E-PROCUREMENT DELLA PUBBLICA AMMINISTRAZIONE; al Contratto sarà in ogni caso applicabile la disciplina generale e speciale che regola gli acquisti della Pubblica Amministrazione.
- Il presente Documento di Stipula è esente da registrazione ai sensi de Testo Unico del 22/12/1986 n. 917, art. 6 e s.m.i., salvo che in caso d'uso ovvero da quanto diversamente e preventivamente esplicitato dall'Amministrazione nelle Condizioni Particolari di Fornitura.

**QUESTO DOCUMENTO NON HA VALORE SE PRIVO DELLA SOTTOSCRIZIONE A MEZZO FIRMA DIGITALE**

27 NOV 2018

3621

acquistinretepa.it  
Il Portale degli acquisti della Pubblica Amministrazione

## Mercato Elettronico della P.A. - Trattativa con un unico Operatore Economico

OFFERTA RELATIVA A:	
Numero Trattativa	708176
Descrizione	Produzione esecutiva documentario
Tipologia di trattativa	Affidamento diretto (art. 36, c. 2, lett. A, D.Lgs. 50/2016)
CIG	ZA525B43F2
CUP	Non inserito
AMMINISTRAZIONE RICHIEDENTE	
Nome Ente	CENTRO REGIONALE PER L'INVENTARIO E LA CATALOGAZIONE E DOCUMENTAZIONE
Codice Fiscale Ente	97017670825
Nome Ufficio	CENTRO REGIONALE INVENTARIO E CATALOGAZIONE
Indirizzo Ufficio	CORSO CALATAFIMI 217 90139 PALERMO (PA)
Telefono / FAX Ufficio	3346040526 / -
Codice univoco ufficio per Fatturazione Elettronica	CYWFDM
Punto Ordinante	CATERINA GRECO /
Firmatari del Contratto	CATERINA GRECO /
FORNITORE	
Ragione Sociale	DEMETRA PRODUZIONI SAS DI ANTONIO BELLIA & C
Partita IVA Impresa	05376080825
Codice Fiscale Impresa	
Indirizzo Sede Legale	VIA LOMBARDIA N.13 90144 PALERMO (PA)
Telefono / Fax	
PEC Registro Imprese	DEMETRAPRODUZIONISAS@PEC.IT
Tipologia impresa	Società in Accomandita Semplice
Numero di Iscrizione al Registro Imprese / Nome e Nr iscrizione Albo Professionale	251326
Data di iscrizione Registro Imprese / Albo Professionale	01/02/2005 00:00
Provincia sede Registro Imprese / Albo Professionale	PA
INAIL: Codice Ditta / Sede di Competenza	18865374/28 / PALERMO
INPS: Matricola aziendale	5526502041
Posizioni Assicurative Territoriali - P.A.T. numero	21202068

PEC Ufficio Agenzia Entrate competente al rilascio attestazione regolarità pagamenti imposte e tasse:	
CCNL applicato / Settore	CINEMA / COMUNICAZIONE
Legge 136/2010: dati rilasciati dal Fornitore ai fini della tracciabilità dei flussi finanziari	
<b>SERVIZI</b>	

Nessun dato rilasciato.

(\* salvo diversa indicazione da parte del Fornitore da comunicare entro 4 giorni dalla ricezione del documento di Stipula

**DATI DELL'OFFERTA**

Identificativo univoco dell'offerta	387831
Offerta sottoscritta da	ANTONIO BELLIA
Email di contatto	BELLIA@DEMETRAPRODUZIONI.COM
L'offerta è irrevocabile fino al	31/12/2018 18:00

**OGGETTO DI FORNITURA (1 di 1)**

Bando	Servizi Audio, Foto, Video e Luci
Categoria	SERVIZI
Descrizione Oggetto di Fornitura	Servizi audio, foto, video e luci
Quantità richiesta	1
<b>PARAMETRO RICHIESTO</b>	<b>VALORE OFFERTO</b>
PREZZO COMPLESSIVO DELLA FORNITURA	24589,00
SERVIZIO PREVALENTE OGGETTO DELLA	Servizio produzione esecutiva documentario
Tipo contratto	

**VALORE DELL'OFFERTA ECONOMICA**

Modalità di definizione dell'Offerta	Prezzi unitari
Valore dell'Offerta	24.589,00 EURO
Oneri di Sicurezza non oggetto di ribasso e non compresi nell'Offerta: <i>(non specificato)</i>	
Costi di Sicurezza aziendali concernenti l'adempimento della disposizione in materia di salute e sicurezza sui luoghi di lavoro di cui all'art.95, comma 10, del D.Lgs. n.50/2016, compresi nell'Offerta: <b>1,00 (Euro)</b>	

**INFORMAZIONI DI CONSEGNA E FATTURAZIONE**

Dati di Consegna	VIA DELL'ARSENALE 52
Dati e Aliquote di Fatturazione	Aliquota IVA di fatturazione: 22% Indirizzo di fatturazione: CORSO CALATAFIMI 217 PALERMO - 90100 (PA) SICILIA
Termini di Pagamento	60 GG Data Ricevimento Fattura

**Dichiarazione necessaria per la partecipazione alla Trattativa Diretta resa ai sensi e per gli effetti degli artt. 46,47 e 76 del d.P.R. n.445/2000**

- Il Fornitore è pienamente a conoscenza di quanto previsto dalle Regole del Sistema di e-Procurement della Pubblica Amministrazione relativamente alla procedura di acquisto mediante Richiesta di Offerta (artt. 46 e 50).
- Il presente documento costituisce una proposta contrattuale rivolta al Punto Ordinante dell'Amministrazione richiedente ai sensi dell'art. 1329 del codice civile, che rimane pertanto valida, efficace ed irrevocabile sino fino alla data sopra indicata ("L'Offerta è irrevocabile fino al").
- Il Fornitore dichiara di aver preso piena conoscenza della documentazione predisposta ed inviata dal Punto Ordinante in allegato alla Richiesta di Offerta, prendendo atto e sottoscrivendo per accettazione unitamente al presente documento, ai sensi di quanto previsto dall'art. 53 delle Regole del Sistema di e-Procurement della Pubblica Amministrazione, che il relativo Contratto sarà regolato dalle Condizioni Generali di Contratto applicabili al/ai Bene/i Servizio/i offerto/i, nonché dalle eventuali Condizioni particolari di Contratto predisposte e inviate dal Punto Ordinante, obbligandosi, in caso di aggiudicazione, ad osservarle in ogni loro parte.
- Il Fornitore dichiara che per questa impresa nulla osta ai fini dell'art. 10 Legge n.575 del 31 maggio 1965, e successive modifiche ex art. 9 D.P.R. n. 252 del 3giugno 1998;
- Il Fornitore è consapevole che, qualora fosse accertata la non veridicità del contenuto della presente dichiarazione, l' Impresa verrà esclusa dalla procedura per la quale è rilasciata, o, se risultata aggiudicataria, decadrà dalla aggiudicazione medesima la quale verrà annullata e/o revocata, e l'Amministrazione titolare della presente Trattativa diretta escute l'eventuale cauzione provvisoria; inoltre, qualora la non veridicità del contenuto della presente dichiarazione fosse accertata dopo la stipula, questa potrà essere risolta di diritto dalla Amministrazione titolare della presente Richiesta di Offerta ai sensi dell'art. 1456 cod. civ.
- Per quanto non espressamente indicato si rinvia a quanto disposto dalle Regole del Sistema di e-Procurement della Pubblica Amministrazione; al Contratto sarà in ogni caso applicabile la disciplina generale e speciale che regola gli acquisti della Pubblica Amministrazione.
- Il Fornitore dichiara che non sussiste la causa interdittiva di cui all'art. 53, comma 16-ter, del D.lgs. n. 165/2001 nei confronti della stazione appaltante e/o della Committente;
- Il Fornitore ha preso piena conoscenza del "Patto di Integrità", eventualmente predisposto dalla Stazione appaltante e/o dalla Committente, allegato alla richiesta di offerta, accettando le clausole ivi contenute e si impegna a rispettarne le prescrizioni;
- Il presente Documento di Offerta è esente da registrazione ai sensi del Testo Unico del 22/12/1986 n. 917, art. 6 e s. m.i., salvo che in caso d'uso ovvero ove diversamente e preventivamente esplicitato dall' Amministrazione nelle Condizioni Particolari di Fornitura della Richiesta di Offerta;

**QUESTO DOCUMENTO NON HA VALORE SE PRIVO DELLA SOTTOSCRIZIONE A MEZZO FIRMA DIGITALE**

## Modello

### DICHIARAZIONE PROTOCOLLO di LEGALITA'

AFFIDAMENTO DIRETTO AI SENSI DELL'ART 36, COMMA 2, LETTERA A) DEL DECRETO LEGISLATIVO 18 APRILE 2016, N. 50 E S.M.I. SUL MERCATO ELETTRONICO DELLA PUBBLICA AMMINISTRAZIONE (M.E.P.A) TRAMITE RDO AD UN UNICO O.E. L'AFFIDAMENTO DEL SERVIZIO DI STAMPA E GRAFICA  
CIG

**OGGETTO:** dichiarazione resa ai sensi del protocollo di legalità "Accordo quadro Carlo Alberto Dalla Chiesa" stipulato il 12 luglio 2005 fra la Regione siciliana, il Ministero dell'interno, le Prefetture dell'Isola, l'Autorità di vigilanza sui lavori pubblici, l'Inps e l'Inail (*circolare Assessore regionale LL.PP. n. 593 del 31 gennaio 2006*).

Con la presente dichiarazione, Il sottoscritto Sig. Antonio Bellia Codice Fiscale [REDACTED] nato a Catania il 03/11/1969 e residente a Roma via rosa raimondi garibaldi n. 44 nella qualità di rappresentante legale della ditta DEMETRA PRODUZIONI SAS iscritta nel registro delle imprese tenuto presso la Camera di Commercio, Industria, Artigianato, Agricoltura di Palermo partecipante alla procedura negoziata sopra indicata,

#### *Dichiara*

di essere a conoscenza e di avere piena cognizione del contenuto del "protocollo di legalità" specificato in oggetto.

#### *Si obbliga espressamente nel caso di aggiudicazione:*

- a segnalare alla Stazione appaltante qualsiasi tentativo di turbativa, irregolarità o distorsione nelle fasi di svolgimento della gara e/o durante l'esecuzione del contratto, da parte di ogni interessato o addetto o di chiunque possa influenzare le decisioni relative alla gara in oggetto;
- a collaborare con le forze di polizia, denunciando ogni tentativo di estorsione, intimidazione o condizionamento di natura criminale (*richieste di tangenti, pressioni per indirizzare l'assunzione di personale o l'affidamento di subappalti a determinate imprese, danneggiamenti/furti di beni personali o in cantiere etc.*);
- ad inserire identiche clausole nei contratti di subappalto, nolo, cottimo etc., consapevole che, in caso contrario, le eventuali autorizzazioni non saranno concesse.

#### **Dichiara espressamente ed in modo solenne**

- di non trovarsi in situazioni di controllo o di collegamento (*formale e/o sostanziale*) con altri concorrenti ovvero di trovarsi in situazioni di controllo o di collegamento (*formale e/o sostanziale*) con altri concorrenti, ma che tale situazione non comporta che l'offerta sia imputabile ad un unico centro decisionale (art. 3 della Legge n. 166 del 20 novembre 2009) e che non si è accordato e non si accorderà con altri partecipanti alla gara;
- che non subappalterà lavorazioni di alcun tipo ad altre imprese partecipanti alla gara —in forma singola od associata— e che è consapevole che, in caso contrario, tali subappalti non saranno autorizzati;
- che l'offerta è improntata a serietà, integrità, indipendenza e segretezza e si impegna a conformare il proprio comportamento ai principi di lealtà, trasparenza e correttezza; e che non si è accordato e non si accorderà con altri partecipanti alla gara per limitare od eludere in alcun modo la concorrenza;
- che non si è accordato e non si accorderà con altri partecipanti alla gara per limitare o eludere in alcun modo la concorrenza.

**Dichiara**, altresì, espressamente di essere consapevole che le superiori obbligazioni e dichiarazioni sono condizioni rilevanti per la partecipazione alla gara sicché, qualora la stazione appaltante accerti, nel corso del procedimento di gara, una situazione di col legamento sostanziale, attraverso indizi gravi, precisi e concordanti, l'impresa verrà esclusa.

Roma, lì 24/11/2018

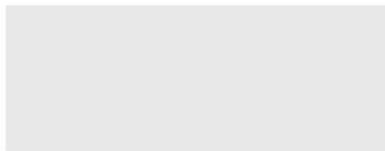

.....  
*firma per esteso del dichiarante*

***allegare fotocopia documento riconoscimento***

Inoltre ciascuna pagina della dichiarazione deve recare la firma o la sigla del dichiarante

*N.B. - In caso di A.T.I. ecc., la presente autodichiarazione dovrà essere prodotta da ogni singola impresa.*

## ALLEGATO

### MODELLO DI FORMULARIO PER IL DOCUMENTO DI GARA UNICO EUROPEO (DGUE)

#### Parte I: Informazioni sulla procedura di appalto e sull'amministrazione aggiudicatrice o ente aggiudicatore

Per le procedure di appalto per le quali è stato pubblicato un avviso di indizione di gara nella *Gazzetta ufficiale dell'Unione europea* le informazioni richieste dalla parte I saranno acquisite automaticamente, a condizione che per generare e compilare il DGUE sia utilizzato il servizio DGUE elettronico <sup>(1)</sup>. Riferimento della pubblicazione del pertinente avviso o bando <sup>(2)</sup> nella *Gazzetta ufficiale dell'Unione europea*:

GU UE S numero , data , pag. .

Numero dell'avviso nella GU S: /S -/

Se non è pubblicato un avviso di indizione di gara nella GU UE, l'amministrazione aggiudicatrice o l'ente aggiudicatore deve compilare le informazioni in modo da permettere l'individuazione univoca della procedura di appalto:

Se non sussiste obbligo di pubblicazione di un avviso nella *Gazzetta ufficiale dell'Unione europea*, fornire altre informazioni in modo da permettere l'individuazione univoca della procedura di appalto (ad esempio il rimando ad una pubblicazione a livello nazionale): [...]

#### INFORMAZIONI SULLA PROCEDURA DI APPALTO

Le informazioni richieste dalla parte I saranno acquisite automaticamente a condizione che per generare e compilare il DGUE sia utilizzato il servizio DGUE in formato elettronico. In caso contrario tali informazioni devono essere inserite dall'operatore economico.

Identità del committente <sup>(3)</sup>	Risposta:
Nome: Dipartimento BB.CC. e I.S. -Centro Regionale per l'Inventario la Catalogazione e la Documentazione Codice fiscale: 80012000826	<input type="text"/> <input type="text"/>
Di quale appalto si tratta? Affidamento Servizio Audio video foto e luci	Risposta:
Titolo o breve descrizione dell'appalto <sup>(4)</sup> : produzione esecutiva documentario	<input type="text"/>
Numero di riferimento attribuito al fascicolo dall'amministrazione aggiudicatrice o ente aggiudicatore (ove esistente) <sup>(5)</sup> :	<input type="text"/>
CIG: ZA525B43F2 CUP (ove previsto) Codice progetto (ove l'appalto sia finanziato o cofinanziato con fondi europei)	<input type="text"/> <input type="text"/> <input type="text"/>

Tutte le altre informazioni in tutte le sezioni del DGUE devono essere inserite dall'operatore economico

<sup>(1)</sup> I servizi della Commissione metteranno gratuitamente il servizio DGUE in formato elettronico a disposizione delle amministrazioni aggiudicatrici, degli enti aggiudicatori, degli operatori economici, dei fornitori di servizi elettronici e di altre parti interessate.

<sup>(2)</sup> Per le amministrazioni aggiudicatrici: un avviso di preinformazione utilizzato come mezzo per indire la gara oppure un bando di gara. Per gli enti aggiudicatori: un avviso periodico indicativo utilizzato come mezzo per indire la gara, un bando di gara o un avviso sull'esistenza di un sistema di qualificazione.

<sup>(3)</sup> Le informazioni devono essere copiate dalla sezione I, punto I.1 del pertinente avviso o bando. In caso di appalto congiunto indicare le generalità di tutti i committenti.

<sup>(4)</sup> Cfr. punti II.1.1. e II.1.3. dell'avviso o bando pertinente.

<sup>(5)</sup> Cfr. punto II.1.1. dell'avviso o bando pertinente.

## Parte II: Informazioni sull'operatore economico

### A: INFORMAZIONI SULL'OPERATORE ECONOMICO

Dati identificativi	Risposta:
Nome:	[DEMETRA PRODUZIONI SAS DI ANTONIO BELLIA & C. ]
Partita IVA, se applicabile: Se non è applicabile un numero di partita IVA indicare un altro numero di identificazione nazionale, se richiesto e applicabile	[05376080825 ] [ ]
Indirizzo postale:	[VIA LOMBARDIA N. 44 cap 90144 palermo]
Persone di contatto <sup>(6)</sup> : Telefono: PEC o e-mail: (indirizzo Internet o sito web) (ove esistente):	[ANTONIO BELLIA] [REDACTED] [bellia@demetraproduzioni.com] [www.demetraproduzioni.com]
Informazioni generali:	Risposta:
L'operatore economico è una microimpresa, oppure un'impresa piccola o media <sup>(7)</sup> ?	[X] Si [ ] No
Solo se l'appalto è riservato <sup>(8)</sup> : l'operatore economico è un laboratorio protetto, un' "impresa sociale" <sup>(9)</sup> o provvede all'esecuzione del contratto nel contesto di programmi di lavoro protetti (articolo 112 del Codice)?  In caso affermativo, qual è la percentuale corrispondente di lavoratori con disabilità o svantaggiati? Se richiesto, specificare a quale o quali categorie di lavoratori con disabilità o svantaggiati appartengono i dipendenti interessati:	[ ] Si [ x] No  [.....] [.....]
Se pertinente: l'operatore economico è iscritto in un elenco ufficiale di imprenditori, fornitori, o prestatori di servizi o possiede una certificazione rilasciata da organismi accreditati, ai sensi dell'articolo 90 del Codice?  In caso affermativo: <b>Rispondere compilando le altre parti di questa sezione, la sezione B e, ove pertinente, la sezione C della presente parte, la parte III, la parte V se applicabile, e in ogni caso compilare e firmare la parte VI.</b>  a) Indicare la denominazione dell'elenco o del certificato e, se pertinente, il pertinente numero di iscrizione o della certificazione  b) Se il certificato di iscrizione o la certificazione è disponibile elettronicamente, indicare:  c) Indicare i riferimenti in base ai quali è stata ottenuta l'iscrizione o la certificazione e,	[X] Si [ ] No [ ] Non applicabile  a) [...impresa cinematografica di produzione e distribuzione con codice identificativo 4587]  b) (indirizzo web, autorità o organismo di emanazione, riferimento preciso della documentazione):  c)

<sup>(6)</sup> Ripetere le informazioni per ogni persona di contatto tante volte quanto necessario.

<sup>(7)</sup> Cfr. raccomandazione della Commissione, del 6 maggio 2003, relativa alla definizione delle microimprese, piccole e medie imprese (GU L 124 del 20.5.2003, pag. 36). Queste informazioni sono richieste unicamente a fini statistici.

**Microimprese:** imprese che occupano meno di 10 persone e realizzano un fatturato annuo oppure un totale di bilancio annuo non superiori a 2 milioni di EUR.

**Piccole imprese:** imprese che occupano meno di 50 persone e realizzano un fatturato annuo o un totale di bilancio annuo non superiori a 10 milioni di EUR.

**Medie imprese:** imprese che non appartengono alla categoria delle microimprese né a quella delle piccole imprese, che occupano meno di 250 persone e il cui fatturato annuo non supera i 50 milioni di EUR o il cui totale di bilancio annuo non supera i 43 milioni di EUR.

<sup>(8)</sup> Cfr. il punto III.1.5 del bando di gara.

<sup>(9)</sup> Un' "impresa sociale" ha per scopo principale l'integrazione sociale e professionale delle persone disabili o svantaggiate.

<p>se pertinente, la classificazione ricevuta nell'elenco ufficiale <sup>(10)</sup>:</p> <p>d) L'iscrizione o la certificazione comprende tutti i criteri di selezione richiesti?</p> <p><b>In caso di risposta negativa alla lettera d):</b></p> <p><b>Inserire inoltre tutte le informazioni mancanti nella parte IV, sezione A, B, C, o D secondo il caso</b></p> <p><b>SOLO se richiesto dal pertinente avviso o bando o dai documenti di gara:</b></p> <p>e) L'operatore economico potrà fornire un certificato per quanto riguarda il pagamento dei contributi previdenziali e delle imposte, o fornire informazioni che permettano all'amministrazione aggiudicatrice o all'ente aggiudicatore di ottenere direttamente tale documento accedendo a una banca dati nazionale che sia disponibile gratuitamente in un qualunque Stato membro?</p> <p>Se la documentazione pertinente è disponibile elettronicamente, indicare:</p>	<p>[ c ] Ministero per i beni e le attività culturali- direzione generale per il cinema] rep. N. 887 del 14/06/2012</p> <p>d) [ ] Si [ ] No</p> <p>e) [ ] Si [ ] No</p> <p>(Indirizzo web, autorità o organismo di emanazione, riferimento preciso della documentazione)</p> <p>[.....][.....][.....][.....]</p>
<p>Se pertinente: l'operatore economico, in caso di contratti di lavori pubblici di importo superiore a 150.000 euro, è in possesso di attestazione rilasciata da Società Organismi di Attestazione (SOA), ai sensi dell'articolo 84 del Codice (settori ordinari)?</p> <p>ovvero,</p> <p>è in possesso di attestazione rilasciata nell'ambito dei Sistemi di qualificazione di cui all'articolo 134 del Codice, previsti per i settori speciali</p> <p><b>In caso affermativo:</b></p> <p>a) Indicare gli estremi dell'attestazione (denominazione dell'Organismo di attestazione ovvero Sistema di qualificazione, numero e data dell'attestazione)</p> <p>b) Se l'attestazione di qualificazione è disponibile elettronicamente, indicare:</p> <p>c) Indicare, se pertinente, le categorie di qualificazione alla quale si riferisce l'attestazione:</p> <p>d) L'attestazione di qualificazione comprende tutti i criteri di selezione richiesti?</p>	<p>[ ] Si [ ] No</p> <p>[ ] Si [ ] No</p> <p>a) [.....]</p> <p>b) (indirizzo web, autorità o organismo di emanazione, riferimento preciso della documentazione):</p> <p>[.....][.....][.....][.....]</p> <p>c) {.....}</p> <p>d) [ ] Si [ ] No</p>
<p>Si evidenzia che gli operatori economici, iscritti in elenchi di cui all'articolo 90 del Codice o in possesso di attestazione di qualificazione SOA (per lavori di importo superiore a 150.000 euro) di cui all'articolo 84 o in possesso di attestazione rilasciata da Sistemi di qualificazione di cui all'articolo 134 del Codice, non compilano le Sezioni B e C della Parte IV.</p>	
<p><b>Forma della partecipazione:</b></p>	<p><b>Risposta:</b></p>
<p>L'operatore economico partecipa alla procedura di appalto insieme ad altri <sup>(11)</sup>?</p>	<p>[ ] Si [ x] No</p>
<p>In caso affermativo, accertarsi che gli altri operatori interessati forniscano un DGUE distinto</p>	
<p><b>In caso affermativo:</b></p> <p>a) Specificare il ruolo dell'operatore economico nel raggruppamento, ovvero consorzio, GEIE, rete di impresa di cui all' art. 45, comma 2, lett. d), e), f) e g) e all'art. 46, comma 1, lett. a), b), c), d) ed e) del Codice (capofila, responsabile di compiti specifici, ecc.):</p> <p>b) Indicare gli altri operatori economici che compartecipano alla procedura di appalto:</p> <p>c) Se pertinente, indicare il nome del raggruppamento partecipante:</p> <p>d) Se pertinente, indicare la denominazione degli operatori economici facenti parte di</p>	<p>a): [.....]</p> <p>b): [.....]</p> <p>c): [.....]</p>

<sup>(10)</sup> I riferimenti e l'eventuale classificazione sono indicati nella certificazione.

<sup>(11)</sup> Specificamente nell'ambito di un raggruppamento, consorzio, joint-venture o altro

un consorzio di cui all'art. 45, comma 2, lett. b) e c), o di una società di professionisti di cui all'articolo 46, comma 1, lett. f) che eseguono le prestazioni oggetto del contratto.	d): [.....]
<b>Lotti</b>	<b>Risposta:</b>
Se pertinente, indicare il lotto o i lotti per i quali l'operatore economico intende presentare un'offerta:	[ ]

**B: INFORMAZIONI SUI RAPPRESENTANTI DELL'OPERATORE ECONOMICO**

*Se pertinente, indicare nome e indirizzo delle persone abilitate ad agire come rappresentanti, ivi compresi procuratori e istitori, dell'operatore economico ai fini della procedura di appalto in oggetto; se intervengono più legali rappresentanti ripetere tante volte quanto necessario.*

<b>Eventuali rappresentanti:</b>	<b>Risposta:</b>
Nome completo; se richiesto, indicare altresì data e luogo di nascita:	[ANTONIO BELLIA];
Posizione/Titolo ad agire:	[ACCOMANDANTE- RAPPRESENTANTE LEGALE]
Indirizzo postale:	[VIA ROSA RAIMONDI GARIBALDI 44]
Telefono:	[.....]
E-mail:	[BELLIA@DEMETRAPRODUZIONI.COM]
Se necessario, fornire precisazioni sulla rappresentanza (forma, portata, scopo, firma congiunta):	[.....]

**C: INFORMAZIONI SULL'AFFIDAMENTO SULLE CAPACITÀ DI ALTRI SOGGETTI (Articolo 89 del Codice - Avvalimento)**

<b>Affidamento:</b>	<b>Risposta:</b>
L'operatore economico fa affidamento sulle capacità di altri soggetti per soddisfare i criteri di selezione della parte IV e rispettare i criteri e le regole (eventuali) della parte V?	[ ] Si [ x] No
<b>In caso affermativo:</b> Indicare la denominazione degli operatori economici di cui si intende avvalersi:	[.....]
Indicare i requisiti oggetto di avvalimento:	[.....]

*In caso affermativo, indicare la denominazione degli operatori economici di cui si intende avvalersi, i requisiti oggetto di avvalimento e presentare per ciascuna impresa ausiliaria un D.G.U.E. distinto, debitamente compilato e firmato dai soggetti interessati, con le informazioni richieste dalle sezioni A e B della presente parte, dalla parte III, dalla parte IV, ove pertinente e dalla parte VI.  
Si noti che dovrebbero essere indicati anche i tecnici o gli organismi tecnici che non facciano parte integrante dell'operatore economico, in particolare quelli responsabili del controllo della qualità e, per gli appalti pubblici di lavoro, quelli di cui l'operatore economico disporrà per l'esecuzione dell'opera.*

**D: INFORMAZIONI CONCERNENTI I SUBAPPALTATORI SULLE CUI CAPACITÀ L'OPERATORE ECONOMICO NON FA AFFIDAMENTO (ARTICOLO 105 DEL CODICE - SUBAPPALTO)**

*(Tale sezione è da compilare solo se le informazioni sono esplicitamente richieste dall'amministrazione aggiudicatrice o dall'ente aggiudicatore).*

<b>Subappaltatore:</b>	<b>Risposta:</b>
L'operatore economico intende subappaltare parte del contratto a terzi?	[ ] Si [ ] No
<b>In caso affermativo:</b> Elencare le prestazioni o lavorazioni che si intende subappaltare e la relativa quota (espressa in percentuale) sull'importo contrattuale:	[.....] [.....]
Nel caso ricorrano le condizioni di cui all'articolo 105, comma 6, del Codice, indicare la denominazione dei subappaltatori proposti:	[.....]

**PARTE III: MOTIVI DI ESCLUSIONE** (Articolo 80 del Codice)

**A: MOTIVI LEGATI A CONDANNE PENALI**

L'articolo 57, paragrafo 1, della direttiva 2014/24/UE stabilisce i seguenti motivi di esclusione (Articolo 80, comma 1, del Codice):	
1.	Partecipazione a un'organizzazione criminale <sup>(12)</sup>
2.	Corruzione <sup>(13)</sup>
3.	Frode <sup>(14)</sup>
4.	Reati terroristici o reati connessi alle attività terroristiche <sup>(15)</sup>
5.	Riciclaggio di proventi di attività criminose o finanziamento al terrorismo <sup>(16)</sup>
6.	Lavoro minorile e altre forme di tratta di esseri umani <sup>(17)</sup>
CODICE:	
7.	Ogni altro delitto da cui derivi, quale pena accessoria, l'incapacità di contrattare con la pubblica amministrazione (lettera g) articolo 80, comma 1, del Codice).

Motivi legati a condanne penali ai sensi delle disposizioni nazionali di attuazione dei motivi stabiliti dall'articolo 57, paragrafo 1, della direttiva (articolo 80, comma 1, del Codice):	Risposta:
I soggetti di cui all'art. 80, comma 3, del Codice sono stati condannati con sentenza definitiva o decreto penale di condanna divenuto irrevocabile o sentenza di applicazione della pena richiesta ai sensi dell'articolo 444 del Codice di procedura penale per uno dei motivi indicati sopra con sentenza pronunciata non più di cinque anni fa o, indipendentemente dalla data della sentenza, in seguito alla quale sia ancora applicabile un periodo di esclusione stabilito direttamente nella sentenza ovvero desumibile ai sensi dell'art. 80 comma 10?	<p><input type="checkbox"/> Sì <input type="checkbox"/> No</p> <p>Se la documentazione pertinente è disponibile elettronicamente, indicare: (indirizzo web, autorità o organismo di emanazione, riferimento preciso della documentazione):</p> <p>[.....] [.....] [.....] [.....] <sup>(18)</sup></p>
<p>In caso affermativo, indicare <sup>(19)</sup>:</p> <p>a) la data della condanna, del decreto penale di condanna o della sentenza di applicazione della pena su richiesta, la relativa durata e il reato commesso tra quelli riportati all'articolo 80, comma 1, lettera da a) a g) del Codice e i motivi di condanna.</p> <p>b) dati identificativi delle persone condannate [ ];</p> <p>c) se stabilita direttamente nella sentenza di condanna la durata della pena accessoria, indicare:</p>	<p>a) Data: [ ], durata [ ], lettera comma 1, articolo 80 [ ], motivi: [ ]</p> <p>b) [.....]</p> <p>c) durata del periodo d'esclusione [.....], lettera comma 1, articolo 80 [ ],</p>

<sup>(12)</sup> Quale definita all'articolo 2 della decisione quadro 2008/641/GAI del Consiglio, del 24 ottobre 2008, relativa alla lotta contro la criminalità organizzata (GU L 300 dell'11.11.2008, pag. 42).

<sup>(13)</sup> Quale definita all'articolo 3 della convenzione relativa alla lotta contro la corruzione nella quale sono coinvolti funzionari delle Comunità europee o degli Stati membri dell'Unione europea (GU C 195 del 25.6.1997, pag. 1) e all'articolo 2, paragrafo 1, della decisione quadro 2003/568/GAI del Consiglio, del 22 luglio 2003, relativa alla lotta contro la corruzione nel settore privato (GU L 192 del 31.7.2003, pag. 54). Questo motivo di esclusione comprende la corruzione così come definita nel diritto nazionale dell'amministrazione aggiudicatrice (o ente aggiudicatore) o dell'operatore economico.

<sup>(14)</sup> Ai sensi dell'articolo 1 della convenzione relativa alla tutela degli interessi finanziari delle Comunità europee (GU C 316 del 27.11.1995, pag. 48).

<sup>(15)</sup> Quali definiti agli articoli 1 e 3 della decisione quadro del Consiglio, del 13 giugno 2002, sulla lotta contro il terrorismo (GU L 164 del 22.6.2002, pag. 3). Questo motivo di esclusione comprende anche l'istigazione, il concorso, il tentativo di commettere uno di tali reati, come indicato all'articolo 4 di detta decisione quadro.

<sup>(16)</sup> Quali definiti all'articolo 1 della direttiva 2005/60/CE del Parlamento europeo e del Consiglio, del 26 ottobre 2005, relativa alla prevenzione dell'uso del sistema finanziario a scopo di riciclaggio dei proventi di attività criminose e di finanziamento del terrorismo (GU L 309 del 25.11.2005, pag. 15).

<sup>(17)</sup> Quali definiti all'articolo 2 della direttiva 2011/36/UE del Parlamento europeo e del Consiglio, del 5 aprile 2011, concernente la prevenzione e la repressione della tratta di esseri umani e la protezione delle vittime, e che sostituisce la decisione quadro del Consiglio 2002/629/GAI (GU L 101 del 15.4.2011, pag. 1).

<sup>(18)</sup> Ripetere tante volte quanto necessario.

<sup>(19)</sup> Ripetere tante volte quanto necessario.

In caso di sentenze di condanna, l'operatore economico ha adottato misure sufficienti a dimostrare la sua affidabilità nonostante l'esistenza di un pertinente motivo di esclusione <sup>20</sup> (autodisciplina o "Self-Cleaning", cfr. articolo 80, comma 7)?	<input type="checkbox"/> Sì <input type="checkbox"/> No
<b>In caso affermativo, indicare:</b>	
1) la sentenza di condanna definitiva ha riconosciuto l'attenuante della collaborazione come definita dalle singole fattispecie di reato?	<input type="checkbox"/> Sì <input type="checkbox"/> No
2) Se la sentenza definitiva di condanna prevede una pena detentiva non superiore a 18 mesi?	<input type="checkbox"/> Sì <input type="checkbox"/> No
3) in caso di risposta affermativa per le ipotesi 1) e/o 2), i soggetti di cui all'art. 80, comma 3, del Codice:	
- hanno risarcito interamente il danno?	<input type="checkbox"/> Sì <input type="checkbox"/> No
- si sono impegnati formalmente a risarcire il danno?	<input type="checkbox"/> Sì <input type="checkbox"/> No
4) per le ipotesi 1) e 2) l'operatore economico ha adottato misure di carattere tecnico o organizzativo e relativi al personale idonei a prevenire ulteriori illeciti o reati?	<input type="checkbox"/> Sì <input type="checkbox"/> No
	In caso affermativo elencare la documentazione pertinente [ ] e, se disponibile elettronicamente, indicare: (indirizzo web, autorità o organismo di emanazione, riferimento preciso della documentazione): [.....][.....][.....][.....]
5) se le sentenze di condanne sono state emesse nei confronti dei soggetti cessati di cui all'art. 80 comma 3, indicare le misure che dimostrano la completa ed effettiva dissociazione dalla condotta penalmente sanzionata:	[.....]

**B: MOTIVI LEGATI AL PAGAMENTO DI IMPOSTE O CONTRIBUTI PREVIDENZIALI**

<b>Pagamento di imposte, tasse o contributi previdenziali</b> (Articolo 80, comma 4, del Codice):	<b>Risposta:</b>	
L'operatore economico ha soddisfatto tutti gli obblighi relativi al pagamento di imposte, tasse o contributi previdenziali, sia nel paese dove è stabilito sia nello Stato membro dell'amministrazione aggiudicatrice o dell'ente aggiudicatore, se diverso dal paese di stabilimento?	<input checked="" type="checkbox"/> Sì <input type="checkbox"/> No	
<b>In caso negativo, indicare:</b>	<b>Imposte/tasse</b>	<b>Contributi previdenziali</b>
a) Paese o Stato membro interessato	a) [.....]	a) [.....]
b) Di quale importo si tratta	b) [.....]	b) [.....]
c) Come è stata stabilita tale inottemperanza:		
1) Mediante una <b>decisione</b> giudiziaria o amministrativa:	c1) <input type="checkbox"/> Sì <input type="checkbox"/> No	c1) <input type="checkbox"/> Sì <input type="checkbox"/> No
- Tale decisione è definitiva e vincolante?	- <input type="checkbox"/> Sì <input type="checkbox"/> No	- <input type="checkbox"/> Sì <input type="checkbox"/> No
- Indicare la data della sentenza di condanna o della decisione.	- [.....]	- [.....]
- Nel caso di una sentenza di condanna, <b>se stabilita direttamente nella sentenza di condanna</b> , la durata del periodo d'esclusione:	- [.....]	- [.....]
2) In <b>altro modo</b> ? Specificare:	c2) [.....]	c2) [.....]
d) L'operatore economico ha ottemperato od ottempererà ai suoi	d) <input type="checkbox"/> Sì <input type="checkbox"/> No	d) <input type="checkbox"/> Sì <input type="checkbox"/> No

<sup>(20)</sup> In conformità alle disposizioni nazionali di attuazione dell'articolo 57, paragrafo 6, della direttiva 2014/24/UE.

<p>obblighi, pagando o impegnandosi in modo vincolante a pagare le imposte, le tasse o i contributi previdenziali dovuti, compresi eventuali interessi o multe, avendo effettuato il pagamento o formalizzato l'impegno prima della scadenza del termine per la presentazione della domanda (articolo 80 comma 4, ultimo periodo, del Codice)?</p>	<p>In caso affermativo, fornire informazioni dettagliate: [.....]</p>	<p>In caso affermativo, fornire informazioni dettagliate: [.....]</p>
<p>Se la documentazione pertinente relativa al pagamento di imposte o contributi previdenziali è disponibile elettronicamente, indicare:</p>	<p>(indirizzo web, autorità o organismo di emanazione, riferimento preciso della documentazione)<sup>(21)</sup>: [.....][.....][.....]</p>	

C: MOTIVI LEGATI A INSOLVENZA, CONFLITTO DI INTERESSI O ILLECITI PROFESSIONALI <sup>(22)</sup>

Si noti che ai fini del presente appalto alcuni dei motivi di esclusione elencati di seguito potrebbero essere stati oggetto di una definizione più precisa nel diritto nazionale, nell'avviso o bando pertinente o nei documenti di gara. Il diritto nazionale può ad esempio prevedere che nel concetto di "grave illecito professionale" rientrino forme diverse di condotta.

Informazioni su eventuali situazioni di insolvenza, conflitto di interessi o illeciti professionali	Risposta:
<p>L'operatore economico ha violato, per quanto di sua conoscenza, obblighi applicabili in materia di salute e sicurezza sul lavoro, di diritto ambientale, sociale e del lavoro, <sup>(23)</sup> di cui all'articolo 80, comma 5, lett. a), del Codice ?</p> <p>In caso affermativo, l'operatore economico ha adottato misure sufficienti a dimostrare la sua affidabilità nonostante l'esistenza di un pertinente motivo di esclusione (autodisciplina o "Self-Cleaning, cfr. articolo 80, comma 7)?</p> <p>In caso affermativo, indicare:</p> <p>1) L'operatore economico - ha risarcito interamente il danno? - si è impegnato formalmente a risarcire il danno?</p> <p>2) l'operatore economico ha adottato misure di carattere tecnico o organizzativo e relativi al personale idonei a prevenire ulteriori illeciti o reati ?</p>	<p>[ ] Si [ X ] No</p> <p>[ ] Si [ ] No</p> <p>[ ] Si [ ] No</p> <p>[ ] Si [ ] No</p> <p>[ ] Si [ ] No</p> <p>In caso affermativo elencare la documentazione pertinente [ ] e, se disponibile elettronicamente, indicare: (indirizzo web, autorità o organismo di emanazione, riferimento preciso della documentazione): [.....][.....][.....][.....]</p>
<p>L'operatore economico si trova in una delle seguenti situazioni oppure è sottoposto a un procedimento per l'accertamento di una delle seguenti situazioni di cui all'articolo 80, comma 5, lett. b), del Codice:</p> <p>a) fallimento</p> <p>In caso affermativo: - il curatore del fallimento è stato autorizzato all'esercizio provvisorio ed è stato autorizzato dal giudice delegato a partecipare a procedure di affidamento di contratti pubblici (articolo 110, comma 3, lette. a) del Codice) ?</p>	<p>[ ] Si [ X ] No</p> <p>[ ] Si [ ] No</p> <p>In caso affermativo indicare gli estremi dei provvedimenti [.....][.....]</p>

<sup>(21)</sup> Ripetere tante volte quanto necessario.

<sup>(22)</sup> Cfr. articolo 57, paragrafo 4, della direttiva 2014/24/UE.

<sup>(23)</sup> Così come stabiliti ai fini del presente appalto dalla normativa nazionale, dall'avviso o bando pertinente o dai documenti di gara ovvero dall'articolo 18, paragrafo 2, della direttiva 2014/24/UE.

<p>- la partecipazione alla procedura di affidamento è stata subordinata ai sensi dell'art. 110, comma 5, all'avvalimento di altro operatore economico?</p> <p>b) liquidazione coatta</p> <p>c) concordato preventivo</p> <p>d) è ammesso a concordato con continuità aziendale</p> <p><b>In caso di risposta affermativa alla lettera d):</b></p> <p>- è stato autorizzato dal giudice delegato ai sensi dell' articolo 110, comma 3, lett. a) del Codice?</p> <p>- la partecipazione alla procedura di affidamento è stata subordinata ai sensi dell'art. 110, comma 5, all'avvalimento di altro operatore economico?</p>	<p><input type="checkbox"/> Sì <input type="checkbox"/> No In caso affermativo indicare l'Impresa ausiliaria [.....]</p> <p><input type="checkbox"/> Sì <input checked="" type="checkbox"/> No</p> <p><input type="checkbox"/> Sì <input checked="" type="checkbox"/> No</p> <p><input type="checkbox"/> Sì <input checked="" type="checkbox"/> No</p> <p><input type="checkbox"/> Sì <input type="checkbox"/> No</p> <p><input type="checkbox"/> Sì <input type="checkbox"/> No In caso affermativo indicare l'Impresa ausiliaria [.....]</p>
<p>L'operatore economico si è reso colpevole di <b>gravi illeciti professionali</b><sup>(24)</sup> di cui all'art. 80 comma 5 lett. c) del Codice?</p> <p><b>In caso affermativo</b>, fornire informazioni dettagliate, specificando la tipologia di illecito:</p>	<p><input type="checkbox"/> Sì <input checked="" type="checkbox"/> No</p> <p>[.....]</p>
<p><b>In caso affermativo</b>, l'operatore economico ha adottato misure di autodisciplina?</p> <p><b>In caso affermativo</b>, indicare:</p> <p>1) L'operatore economico:</p> <p>- ha risarcito interamente il danno?</p> <p>- si è impegnato formalmente a risarcire il danno?</p> <p>2) l'operatore economico ha adottato misure di carattere tecnico o organizzativo e relativi al personale idonei a prevenire ulteriori illeciti o reati ?</p>	<p><input type="checkbox"/> Sì <input type="checkbox"/> No</p> <p><input type="checkbox"/> Sì <input type="checkbox"/> No</p> <p><input type="checkbox"/> Sì <input type="checkbox"/> No</p> <p>In caso affermativo elencare la documentazione pertinente [ ] e, se disponibile elettronicamente, indicare: (indirizzo web, autorità o organismo di emanazione, riferimento preciso della documentazione): [.....][.....][.....][.....]</p>
<p>L'operatore economico è a conoscenza di qualsiasi <b>conflitto di interessi</b><sup>(25)</sup> legato alla sua partecipazione alla procedura di appalto (articolo 80, comma 5, lett. d) del Codice)?</p> <p><b>In caso affermativo</b>, fornire informazioni dettagliate sulle modalità con cui è stato risolto il conflitto di interessi:</p>	<p><input type="checkbox"/> Sì <input checked="" type="checkbox"/> No</p> <p>[.....]</p>
<p>L'operatore economico o un'impresa a lui collegata ha fornito <b>consulenza</b> all'amministrazione aggiudicatrice o all'ente aggiudicatore o ha altrimenti <b>partecipato alla preparazione</b> della procedura d'aggiudicazione (articolo 80, comma 5, lett. e) del Codice?</p> <p><b>In caso affermativo</b>, fornire informazioni dettagliate sulle misure adottate per prevenire le possibili distorsioni della concorrenza:</p>	<p><input type="checkbox"/> Sì <input checked="" type="checkbox"/> No</p> <p>[.....]</p>
<p>L'operatore economico può confermare di:</p> <p>a) <b>non essersi reso</b> gravemente colpevole di <b>false dichiarazioni</b> nel fornire le informazioni richieste per verificare l'assenza di motivi di esclusione o il rispetto dei criteri di selezione,</p> <p>b) <b>non avere occultato</b> tali informazioni?</p>	<p><input checked="" type="checkbox"/> Sì <input type="checkbox"/> No</p> <p><input checked="" type="checkbox"/> Sì <input type="checkbox"/> No</p>

<sup>(24)</sup> Cfr., ove applicabile, il diritto nazionale, l'avviso o bando pertinente o i documenti di gara.

<sup>(25)</sup> Come indicato nel diritto nazionale, nell'avviso o bando pertinente o nei documenti di gara.

**D: ALTRI MOTIVI DI ESCLUSIONE EVENTUALMENTE PREVISTI DALLA LEGISLAZIONE NAZIONALE DELLO STATO MEMBRO DELL'AMMINISTRAZIONE AGGIUDICATRICE O DELL'ENTE AGGIUDICATORE**

<b>Motivi di esclusione previsti esclusivamente dalla legislazione nazionale (articolo 80, comma 2 e comma 5, lett. f), g), h), i), l), m) del Codice e art. 53 comma 16-ter del D. Lgs. 165/2001</b>	<b>Risposta:</b>
<p>Sussistono a carico dell'operatore economico cause di decadenza, di sospensione o di divieto previste dall'articolo 67 del decreto legislativo 6 settembre 2011, n. 159 o di un tentativo di infiltrazione mafiosa di cui all'articolo 84, comma 4, del medesimo decreto, fermo restando quanto previsto dagli articoli 88, comma 4-bis, e 92, commi 2 e 3, del decreto legislativo 6 settembre 2011, n. 159, con riferimento rispettivamente alle comunicazioni antimafia e alle informazioni antimafia (Articolo 80, comma 2, del Codice)?</p>	<p><input type="checkbox"/> Sì <input checked="" type="checkbox"/> No</p> <p>Se la documentazione pertinente è disponibile elettronicamente, indicare: (indirizzo web, autorità o organismo di emanazione, riferimento preciso della documentazione):</p> <p>[.....] [.....] [.....] [.....] (26)</p>
<p>L'operatore economico si trova in una delle seguenti situazioni ?</p> <p>1. è stato soggetto alla sanzione interdittiva di cui all'articolo 9, comma 2, lettera c) del decreto legislativo 8 giugno 2001, n. 231 o ad altra sanzione che comporta il divieto di contrarre con la pubblica amministrazione, compresi i provvedimenti interdittivi di cui all'articolo 14 del decreto legislativo 9 aprile 2008, n. 81 (Articolo 80, comma 5, lettera f);</p> <p>2. è iscritto nel casellario informatico tenuto dall'Osservatorio dell'ANAC per aver presentato false dichiarazioni o falsa documentazione ai fini del rilascio dell'attestazione di qualificazione, per il periodo durante il quale perdura l'iscrizione (Articolo 80, comma 5, lettera g);</p> <p>3. ha violato il divieto di intestazione fiduciaria di cui all'articolo 17 della legge 19 marzo 1990, n. 55 (Articolo 80, comma 5, lettera h)?</p> <p>In caso affermativo :                      - indicare la data dell'accertamento definitivo e l'autorità o organismo di emanazione:                      [.....] [.....] [.....]</p> <p>- la violazione è stata rimossa ?</p> <p><input type="checkbox"/> Sì <input type="checkbox"/> No</p> <p>Se la documentazione pertinente è disponibile elettronicamente, indicare: indirizzo web, autorità o organismo di emanazione, riferimento preciso della documentazione):                      [.....] [.....] [.....]</p> <p>4. è in regola con le norme che disciplinano il diritto al lavoro dei disabili di cui alla legge 12 marzo 1999, n. 68 (Articolo 80, comma 5, lettera i);</p> <p><input checked="" type="checkbox"/> Sì <input type="checkbox"/> No <input type="checkbox"/> Non è tenuto alla disciplina legge 68/1999</p> <p>Se la documentazione pertinente è disponibile elettronicamente, indicare: indirizzo web, autorità o organismo di emanazione, riferimento preciso della documentazione):                      [.....] [.....] [.....]</p> <p>Nel caso in cui l'operatore non è tenuto alla disciplina legge 68/1999 indicare le motivazioni:                      (numero dipendenti e/o altro ) [.....] [.....] [.....]</p> <p>5. è stato vittima dei reati previsti e puniti dagli articoli 317 e 629 del codice penale aggravati ai sensi dell'articolo 7 del decreto-legge 13 maggio 1991, n. 152, convertito, con modificazioni, dalla legge 12 luglio 1991, n. 203?</p> <p><input type="checkbox"/> Sì <input type="checkbox"/> No</p>	<p><input type="checkbox"/> Sì <input checked="" type="checkbox"/> No</p> <p>Se la documentazione pertinente è disponibile elettronicamente, indicare: indirizzo web, autorità o organismo di emanazione, riferimento preciso della documentazione):                      [.....] [.....] [.....]</p> <p><input type="checkbox"/> Sì <input checked="" type="checkbox"/> No</p> <p>Se la documentazione pertinente è disponibile elettronicamente, indicare: indirizzo web, autorità o organismo di emanazione, riferimento preciso della documentazione):                      [.....] [.....] [.....]</p> <p><input type="checkbox"/> Sì <input checked="" type="checkbox"/> No</p> <p>Se la documentazione pertinente è disponibile elettronicamente, indicare: indirizzo web, autorità o organismo di emanazione, riferimento preciso della documentazione):                      [.....] [.....] [.....]</p> <p><input checked="" type="checkbox"/> Sì <input type="checkbox"/> No <input type="checkbox"/> Non è tenuto alla disciplina legge 68/1999</p> <p>Se la documentazione pertinente è disponibile elettronicamente, indicare: indirizzo web, autorità o organismo di emanazione, riferimento preciso della documentazione):                      [.....] [.....] [.....]</p> <p>Nel caso in cui l'operatore non è tenuto alla disciplina legge 68/1999 indicare le motivazioni:                      (numero dipendenti e/o altro ) [.....] [.....] [.....]</p> <p><input type="checkbox"/> Sì <input type="checkbox"/> No</p>

(26) Ripetere tante volte quanto necessario.

<p>In caso affermativo:</p> <p>- ha denunciato i fatti all'autorità giudiziaria?</p> <p>- ricorrono i casi previsti all'articolo 4, primo comma, della Legge 24 novembre 1981, n. 689(articolo 80, comma 5, lettera l) ?</p> <p>6. si trova rispetto ad un altro partecipante alla medesima procedura di affidamento, in una situazione di controllo di cui all'articolo 2359 del codice civile o in una qualsiasi relazione, anche di fatto, se la situazione di controllo o la relazione comporti che le offerte sono imputabili ad un unico centro decisionale (articolo 80, comma 5, lettera m)?</p>	<p><input type="checkbox"/> Si <input type="checkbox"/> No</p> <p><input type="checkbox"/> Si <input type="checkbox"/> No</p> <p>Se la documentazione pertinente è disponibile elettronicamente, indicare: indirizzo web, autorità o organismo di emanazione, riferimento preciso della documentazione):</p> <p>[.....] [.....] [.....]</p> <p><input type="checkbox"/> Si <input type="checkbox"/> No</p>
<p>7. L'operatore economico si trova nella condizione prevista dall'art. 53 comma 16-ter del D.Lgs. 165/2001 (pantouflage o revolving door) in quanto ha concluso contratti di lavoro subordinato o autonomo e, comunque, ha attribuito incarichi ad ex dipendenti della stazione appaltante che hanno cessato il loro rapporto di lavoro da meno di tre anni e che negli ultimi tre anni di servizio hanno esercitato poteri autoritativi o negoziali per conto della stessa stazione appaltante nei confronti del medesimo operatore economico ?</p>	<p><input type="checkbox"/> Si <input type="checkbox"/> No</p>

Parte IV: Criteri di selezione

In merito ai criteri di selezione (sezione  $\alpha$  o sezioni da A a D della presente parte) l'operatore economico dichiara che:

$\alpha$ : INDICAZIONE GLOBALE PER TUTTI I CRITERI DI SELEZIONE

L'operatore economico deve compilare questo campo solo se l'amministrazione aggiudicatrice o l'ente aggiudicatore ha indicato nell'avviso o bando pertinente o nei documenti di gara ivi citati che l'operatore economico può limitarsi a compilare la sezione  $\alpha$  della parte IV senza compilare nessun'altra sezione della parte IV.

Rispetto di tutti i criteri di selezione richiesti	Risposta
Soddisfa i criteri di selezione richiesti:	<input type="checkbox"/> Sì <input type="checkbox"/> No

A: IDONEITÀ (Articolo 83, comma 1, lettera a), del Codice)

Tale Sezione è da compilare solo se le informazioni sono state richieste espressamente dall'amministrazione aggiudicatrice o dall'ente aggiudicatore nell'avviso o bando pertinente o nei documenti di gara.

Idoneità	Risposta
<p>1) <b>Iscrizione in un registro professionale o commerciale tenuto nello Stato membro di stabilimento</b> <sup>(27)</sup></p> <p>Se la documentazione pertinente è disponibile elettronicamente, indicare:</p>	<p>[.....]</p> <p>(indirizzo web, autorità o organismo di emanazione, riferimento preciso della documentazione):</p> <p>[.....][.....][.....]</p>
<p>2) <b>Per gli appalti di servizi:</b></p> <p>È richiesta una particolare <b>autorizzazione o appartenenza</b> a una particolare organizzazione (elenchi, albi, ecc.) per poter prestare il servizio di cui trattasi nel paese di stabilimento dell'operatore economico?</p> <p>Se la documentazione pertinente è disponibile elettronicamente, indicare:</p>	<p><input type="checkbox"/> Sì <input type="checkbox"/> No</p> <p>In caso affermativo, specificare quale documentazione e se l'operatore economico ne dispone: { ... } <input type="checkbox"/> Sì <input type="checkbox"/> No</p> <p>(indirizzo web, autorità o organismo di emanazione, riferimento preciso della documentazione):</p> <p>[.....][.....][.....]</p>

<sup>(27)</sup> Conformemente all'elenco dell'allegato XI della direttiva 2014/24/UE; gli operatori economici di taluni Stati membri potrebbero dover soddisfare altri requisiti previsti nello stesso allegato.

B: CAPACITÀ ECONOMICA E FINANZIARIA (Articolo 83, comma 1, lettera b), del Codice)

Tale Sezione è da compilare solo se le informazioni sono state richieste espressamente dall'amministrazione aggiudicatrice o dall'ente aggiudicatore nell'avviso o bando pertinente o nei documenti di gara.

Capacità economica e finanziaria	Risposta:
<p>1a) Il fatturato annuo ("generale") dell'operatore economico per il numero di esercizi richiesto nell'avviso o bando pertinente o nei documenti di gara è il seguente:</p> <p>e/o,</p> <p>1b) Il fatturato annuo medio dell'operatore economico per il numero di esercizi richiesto nell'avviso o bando pertinente o nei documenti di gara è il seguente <sup>(28)</sup>:</p> <p>Se la documentazione pertinente è disponibile elettronicamente, indicare:</p>	<p>esercizio: [.....] fatturato: [.....] [...] valuta                      esercizio: [.....] fatturato: [.....] [...] valuta                      esercizio: [.....] fatturato: [.....] [...] valuta</p> <p>(numero di esercizi, fatturato medio):                      [.....], [.....] [...] valuta</p> <p>(indirizzo web, autorità o organismo di emanazione, riferimento preciso della documentazione):                      [.....][.....][.....]</p>
<p>2a) Il fatturato annuo ("specifico") dell'operatore economico nel settore di attività oggetto dell'appalto e specificato nell'avviso o bando pertinente o nei documenti di gara per il numero di esercizi richiesto è il seguente:</p> <p>e/o,</p> <p>2b) Il fatturato annuo medio dell'operatore economico nel settore e per il numero di esercizi specificato nell'avviso o bando pertinente o nei documenti di gara è il seguente <sup>(29)</sup>:</p> <p>Se la documentazione pertinente è disponibile elettronicamente, indicare:</p>	<p>esercizio: [.....] fatturato: [.....] [...]valuta                      esercizio: [.....] fatturato: [.....] [...]valuta                      esercizio: [.....] fatturato: [.....] [...]valuta</p> <p>(numero di esercizi, fatturato medio):                      [.....], [.....] [...] valuta</p> <p>(indirizzo web, autorità o organismo di emanazione, riferimento preciso della documentazione):                      [.....][.....][.....]</p>
<p>3) Se le informazioni relative al fatturato (generale o specifico) non sono disponibili per tutto il periodo richiesto, indicare la data di costituzione o di avvio delle attività dell'operatore economico:</p>	<p>[.....]</p>
<p>4) Per quanto riguarda gli indici finanziari <sup>(30)</sup> specificati nell'avviso o bando pertinente o nei documenti di gara ai sensi dell'art. 83 comma 4, lett. b), del Codice, l'operatore economico dichiara che i valori attuali degli indici richiesti sono i seguenti:</p> <p>Se la documentazione pertinente è disponibile elettronicamente, indicare:</p>	<p>(indicazione dell'indice richiesto, come rapporto tra x e y <sup>(31)</sup>, e valore)                      [.....], [.....] <sup>(32)</sup></p> <p>(indirizzo web, autorità o organismo di emanazione, riferimento preciso della documentazione):                      [.....][.....][.....]</p>
<p>5) L'importo assicurato dalla copertura contro i rischi professionali è il seguente (articolo 83, comma 4, lettera c) del Codice):</p> <p>Se tali informazioni sono disponibili elettronicamente, indicare:</p>	<p>[.....] [...] valuta</p> <p>(indirizzo web, autorità o organismo di emanazione, riferimento preciso della documentazione):                      [.....][.....][.....]</p>
<p>6) Per quanto riguarda gli eventuali altri requisiti economici o finanziari specificati nell'avviso o bando pertinente o nei documenti di gara, l'operatore economico dichiara che:</p>	<p>[.....]</p>

<sup>(28)</sup> Solo se consentito dall'avviso o bando pertinente o dai documenti di gara.

<sup>(29)</sup> Solo se consentito dall'avviso o bando pertinente o dai documenti di gara.

<sup>(30)</sup> Ad esempio, rapporto tra attività e passività.

<sup>(31)</sup> Ad esempio, rapporto tra attività e passività.

<sup>(32)</sup> Ripetere tante volte quanto necessario.

Se la documentazione pertinente eventualmente specificata nell'avviso o bando pertinente o nei documenti di gara è disponibile elettronicamente, indicare:	(indirizzo web, autorità o organismo di emanazione, riferimento preciso della documentazione): [.....][.....][.....]
--	---

C: CAPACITÀ TECNICHE E PROFESSIONALI (Articolo 83, comma 1, lettera c), del Codice)

Tale Sezione è da compilare solo se le informazioni sono state richieste espressamente dall'amministrazione aggiudicatrice o dall'ente aggiudicatore nell'avviso o bando pertinente o nei documenti di gara.

Capacità tecniche e professionali	Risposta:								
<p>1a) Unicamente per gli appalti pubblici di lavori, durante il periodo di riferimento<sup>(33)</sup> l'operatore economico ha eseguito i seguenti lavori del tipo specificato:</p> <p>Se la documentazione pertinente sull'esecuzione e sul risultato soddisfacenti dei lavori più importanti è disponibile per via elettronica, indicare:</p>	<p>Numero di anni (periodo specificato nell'avviso o bando pertinente o nei documenti di gara): [...] Lavori: [.....]</p> <p>(indirizzo web, autorità o organismo di emanazione, riferimento preciso della documentazione): [.....][.....][.....]</p>								
<p>1b) Unicamente per gli appalti pubblici di forniture e di servizi:</p> <p>Durante il periodo di riferimento l'operatore economico ha consegnato le seguenti forniture principali del tipo specificato o prestato i seguenti servizi principali del tipo specificato: Indicare nell'elenco gli importi, le date e i destinatari, pubblici o privati<sup>(34)</sup>:</p>	<p>Numero di anni (periodo specificato nell'avviso o bando pertinente o nei documenti di gara): [.....]</p> <table border="1"> <thead> <tr> <th>Descrizione</th> <th>importi</th> <th>date</th> <th>destinatari</th> </tr> </thead> <tbody> <tr> <td> </td> <td> </td> <td> </td> <td> </td> </tr> </tbody> </table>	Descrizione	importi	date	destinatari				
Descrizione	importi	date	destinatari						
<p>2) Può disporre dei seguenti tecnici o organismi tecnici <sup>(35)</sup>, citando in particolare quelli responsabili del controllo della qualità:</p> <p>Nel caso di appalti pubblici di lavori l'operatore economico potrà disporre dei seguenti tecnici o organismi tecnici per l'esecuzione dei lavori:</p>	<p>[.....]</p> <p>[.....]</p>								
<p>3) Utilizza le seguenti attrezzature tecniche e adotta le seguenti misure per garantire la qualità e dispone degli strumenti di studio e ricerca indicati di seguito:</p>	<p>[.....]</p>								
<p>4) Potrà applicare i seguenti sistemi di gestione e di tracciabilità della catena di approvvigionamento durante l'esecuzione dell'appalto:</p>	<p>[.....]</p>								
<p>5) Per la fornitura di prodotti o la prestazione di servizi complessi o, eccezionalmente, di prodotti o servizi richiesti per una finalità particolare:</p> <p>L'operatore economico consentirà l'esecuzione di verifiche<sup>(36)</sup> delle sue capacità di produzione o strutture tecniche e, se necessario, degli strumenti di studio e di ricerca di cui egli dispone, nonché delle misure adottate per garantire la qualità?</p>	<p><input type="checkbox"/> Sì <input type="checkbox"/> No</p>								
<p>6) Indicare i titoli di studio e professionali di cui sono in possesso:</p>									

(33) Le amministrazioni aggiudicatrici possono richiedere fino a cinque anni e ammettere un'esperienza che risale a più di cinque anni prima.

(34) In altri termini, occorre indicare tutti i destinatari e l'elenco deve comprendere i clienti pubblici e privati delle forniture o dei servizi in oggetto.

(35) Per i tecnici o gli organismi tecnici che non fanno parte integrante dell'operatore economico, ma sulle cui capacità l'operatore economico fa affidamento come previsto alla parte II, sezione C, devono essere compilati DGUE distinti.

(36) La verifica è eseguita dall'amministrazione aggiudicatrice o, se essa acconsente, per suo conto da un organismo ufficiale competente del paese in cui è stabilito il fornitore o il prestatore dei servizi.

<p>a) lo stesso prestatore di servizi o imprenditore, e/o (in funzione dei requisiti richiesti nell'avviso o bando pertinente o nei documenti di gara)</p> <p>b) i componenti della struttura tecnica-operativa/ gruppi di lavoro:</p>	<p>a) [.....]</p> <p>b) [.....]</p>
<p>7) L'operatore economico potrà applicare durante l'esecuzione dell'appalto le seguenti misure di gestione ambientale:</p>	<p>[.....]</p>
<p>8) L'organico medio annuo dell'operatore economico e il numero dei dirigenti negli ultimi tre anni sono i seguenti:</p>	<p>Anno, organico medio annuo:  [.....],[.....],  [.....],[.....],  [.....],[.....],  Anno, numero di dirigenti  [.....],[.....],  [.....],[.....],  [.....],[.....]</p>
<p>9) Per l'esecuzione dell'appalto l'operatore economico disporrà dell'attrezzatura, del materiale e dell'equipaggiamento tecnico seguenti:</p>	<p>[.....]</p>
<p>10) L'operatore economico intende eventualmente subappaltare<sup>(37)</sup> la seguente quota (espressa in percentuale) dell'appalto:</p>	<p>[.....]</p>
<p>11) Per gli appalti pubblici di forniture:</p> <p>L'operatore economico fornirà i campioni, le descrizioni o le fotografie dei prodotti da fornire, non necessariamente accompagnati dalle certificazioni di autenticità, come richiesti;</p> <p>se applicabile, l'operatore economico dichiara inoltre che provvederà a fornire le richieste certificazioni di autenticità.</p> <p>Se la documentazione pertinente è disponibile elettronicamente, indicare:</p>	<p>[ ] Sì [ ] No</p> <p>[ ] Sì [ ] No</p> <p>(indirizzo web, autorità o organismo di emanazione, riferimento preciso della documentazione):  [.....][.....][.....]</p>
<p>12) Per gli appalti pubblici di forniture:</p> <p>L'operatore economico può fornire i richiesti certificati rilasciati da istituti o servizi ufficiali incaricati del controllo della qualità, di riconosciuta competenza, i quali attestino la conformità di prodotti ben individuati mediante riferimenti alle specifiche tecniche o norme indicate nell'avviso o bando pertinente o nei documenti di gara?</p> <p>In caso negativo, spiegare perché e precisare di quali altri mezzi di prova si dispone:</p> <p>Se la documentazione pertinente è disponibile elettronicamente, indicare:</p>	<p>[ ] Sì [ ] No</p> <p>[.....]</p> <p>(indirizzo web, autorità o organismo di emanazione, riferimento preciso della documentazione):  [.....][.....][.....]</p>
<p>13) Per quanto riguarda gli eventuali altri requisiti tecnici e professionali specificati nell'avviso o bando pertinente o nei documenti di gara, l'operatore economico dichiara che:</p>	<p>[.....]</p>

<sup>(37)</sup> Si noti che se l'operatore economico ha deciso di subappaltare una quota dell'appalto e fa affidamento sulle capacità del subappaltatore per eseguire tale quota, è necessario compilare un DGUE distinto per ogni subappaltatore, vedasi parte II, sezione C.

Se la documentazione pertinente eventualmente specificata nell'avviso o bando pertinente o nei documenti di gara è disponibile elettronicamente, indicare:	(indirizzo web, autorità o organismo di emanazione, riferimento preciso della documentazione): [.....][.....][.....]
--	---

D: SISTEMI DI GARANZIA DELLA QUALITÀ E NORME DI GESTIONE AMBIENTALE (ARTICOLO 87 DEL CODICE)

L'operatore economico deve fornire informazioni solo se i programmi di garanzia della qualità e/o le norme di gestione ambientale sono stati richiesti dall'amministrazione aggiudicatrice o dall'ente aggiudicatore nell'avviso o bando pertinente o nei documenti di gara ivi citati.

Sistemi di garanzia della qualità e norme di gestione ambientale	Risposta:
<p>L'operatore economico potrà presentare <b>certificati</b> rilasciati da organismi indipendenti per attestare che egli soddisfa determinate <b>norme di garanzia della qualità</b>, compresa l'accessibilità per le persone con disabilità?</p> <p><b>In caso negativo</b>, spiegare perché e precisare di quali altri mezzi di prova relativi al programma di garanzia della qualità si dispone:</p> <p>Se la documentazione pertinente è disponibile elettronicamente, indicare:</p>	<p>[ ] Si [ ] No</p> <p>[.....][.....]</p> <p>(indirizzo web, autorità o organismo di emanazione, riferimento preciso della documentazione): [.....][.....][.....]</p>
<p>L'operatore economico potrà presentare <b>certificati</b> rilasciati da organismi indipendenti per attestare che egli rispetta determinati <b>sistemi onorme di gestione ambientale</b>?</p> <p><b>In caso negativo</b>, spiegare perché e precisare di quali altri mezzi di prova relativi ai <b>sistemi onorme di gestione ambientale</b> si dispone:</p> <p>Se la documentazione pertinente è disponibile elettronicamente, indicare:</p>	<p>[ ] Si [ ] No</p> <p>[.....][.....]</p> <p>(indirizzo web, autorità o organismo di emanazione, riferimento preciso della documentazione): [.....][.....][.....]</p>

### Parte V: Riduzione del numero di candidati qualificati (ARTICOLO 91 DEL CODICE)

L'operatore economico deve fornire informazioni solo se l'amministrazione aggiudicatrice o l'ente aggiudicatore ha specificato i criteri e le regole obiettivi e non discriminatori da applicare per limitare il numero di candidati che saranno invitati a presentare un'offerta o a partecipare al dialogo. Tali informazioni, che possono essere accompagnate da condizioni relative ai (tipi di) certificati o alle forme di prove documentali da produrre eventualmente, sono riportate nell'avviso o bando pertinente o nei documenti di gara ivi citati.

Solo per le procedure ristrette, le procedure competitive con negoziazione, le procedure di dialogo competitivo e i partenariati per l'innovazione:

L'operatore economico dichiara:

Riduzione del numero	Risposta:
<p>Di soddisfare i criteri e le regole obiettivi e non discriminatori da applicare per limitare il numero di candidati, come di seguito indicato :</p> <p>Se sono richiesti determinati certificati o altre forme di prove documentali, indicare per <b>ciascun documento</b> se l'operatore economico dispone dei documenti richiesti:</p> <p>Se alcuni di tali certificati o altre forme di prove documentali sono disponibili elettronicamente <sup>(36)</sup>, indicare per <b>ciascun documento</b>:</p>	<p>[.....]</p> <p><input type="checkbox"/> Sì <input type="checkbox"/> No <sup>(39)</sup></p> <p>(indirizzo web, autorità o organismo di emanazione, riferimento preciso della documentazione):</p> <p>[.....][.....][.....](<sup>40</sup>)</p>

### Parte VI: Dichiarazioni finali

Il sottoscritto/i sottoscritti dichiara/dichiarano formalmente che le informazioni riportate nelle precedenti parti da II a V sono veritiere e corrette e che il sottoscritto/i sottoscritti è/sono consapevole/consapevoli delle conseguenze di una grave falsa dichiarazione, ai sensi dell'articolo 76 del DPR 445/2000.

Ferme restando le disposizioni degli articoli 40, 43 e 46 del DPR 445/2000, il sottoscritto/i sottoscritti dichiara/dichiarano formalmente di essere in grado di produrre, su richiesta e senza indugio, i certificati e le altre forme di prove documentali del caso, con le seguenti eccezioni:

- a) se l'amministrazione aggiudicatrice o l'ente aggiudicatore hanno la possibilità di acquisire direttamente la documentazione complementare accedendo a una banca dati nazionale che sia disponibile gratuitamente in un qualunque Stato membro <sup>(41)</sup>, oppure
- b) a decorrere al più tardi dal 18 aprile 2018 <sup>(42)</sup>, l'amministrazione aggiudicatrice o l'ente aggiudicatore sono già in possesso della documentazione in questione.

Il sottoscritto/i sottoscritti autorizza/autorizzano formalmente [nome dell'amministrazione aggiudicatrice o ente aggiudicatore di cui alla parte I, sezione A] ad accedere ai documenti complementari alle informazioni, di cui [alla parte/alla sezione/al punto o ai punti] del presente documento di gara unico europeo, ai fini della [procedura di appalto: (descrizione sommaria, estremi della pubblicazione nella Gazzetta ufficiale dell'Unione europea, numero di riferimento)].

Data, luogo e, se richiesto o necessario, firma/firme:

24/11/2018 Palermo

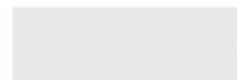

<sup>(36)</sup> Indicare chiaramente la voce cui si riferisce la risposta.

<sup>(39)</sup> Ripetere tante volte quanto necessario.

<sup>(40)</sup> Ripetere tante volte quanto necessario.

<sup>(41)</sup> A condizione che l'operatore economico abbia fornito le informazioni necessarie (indirizzo web, autorità o organismo di emanazione, riferimento preciso della documentazione) in modo da consentire all'amministrazione aggiudicatrice o all'ente aggiudicatore di acquisire la documentazione. Se necessario, accludere il pertinente assenso.

<sup>(42)</sup> In funzione dell'attuazione nazionale dell'articolo 59, paragrafo 5, secondo comma, della direttiva 2014/24/UE.

DATI GENERALI DELLA PROCEDURA	
Numero Trattativa	708176
Descrizione	Produzione esecutiva documentario
Tipologia di trattativa	Affidamento diretto (art. 36, c. 2, lett. A, D.Lgs. 50/2016)
Soglia di rilevanza comunitaria	Sotto soglia
Modalità di svolgimento della procedura	Telematica (on line)
Modalità di definizione dell'offerta	Prezzi unitari
CIG	ZA525B43F2
CUP	Non inserito
Amministrazione titolare del procedimento	REGIONE SICILIA - ASSESSORATO DEI BENI CULTURALI E DELL'IDENTITA' SICILIANA - DIPARTIMENTO DEI BENI CULTURALI E DELL'IDENTITA' SICILIANA - CENTRO REGIONALE PER L'INVENTARIO E LA CATALOGAZIONE E DOCUMENTAZIONE - CENTRO REGIONALE INVENTARIO E CATALOGAZIONE 97017670825 90139 CORSO CALATAFIMI 217 PALERMO (PA)
IPA - Codice univoco ufficio per Fatturazione Elettronica	CYWFDM
Punto Ordinante	CATERINA GRECO / [REDACTED]
Soggetto stipulante	CATERINA GRECO / [REDACTED] REGIONE SICILIA - ASSESSORATO DEI BENI CULTURALI E DELL'IDENTITA' SICILIANA - DIPARTIMENTO DEI BENI CULTURALI E DELL'IDENTITA' SICILIANA - CENTRO REGIONALE PER L'INVENTARIO E LA CATALOGAZIONE E DOCUMENTAZIONE
Data e ora inizio presentazione offerta	23/11/2018 10:24
Data e ora termine ultimo presentazione offerta	26/11/2018 18:00
Data limite stipula contratto (Limite validità offerta del Fornitore)	31/12/2018 18:00
Ulteriori note	
Bandi / Categorie oggetto della Trattativa	Servizi Audio, Foto, Video e Luci (SERVIZI)
Fornitore	DEMETRA PRODUZIONI SAS DI ANTONIO BELLIA & C
Oneri di Sicurezza non oggetto di ribasso e non compresi nell'Offerta	Non specificato
Termini di pagamento	60 GG Data Ricevimento Fattura
Dati di Consegna	VIA DELL'ARSENALE 52
Dati e Aliquote di Fatturazione	Aliquota IVA di fatturazione: 22% Indirizzo di fatturazione: CORSO CALATAFIMI 217 PALERMO - 90100 (PA) SICILIA

**SCHEDA TECNICA 1 DI 1**

<b>Nome Scheda Tecnica</b>	Servizi Audio, Foto, Video e Luci (Scheda di RdO per Fornitura a corpo)
<b>Quantità</b>	1

I campi contrassegnati con \* sono obbligatori

Nr.	Caratteristica	Tipologia	Regola di Ammissione	Valori
1	*PREZZO COMPLESSIVO DELLA FORNITURA DEL SERVIZIO	Economico	Nessuna regola	
2	SERVIZIO PREVALENTE OGGETTO DELLA RDO	Tecnico	Nessuna regola	
3	Tipo contratto	Tecnico	Lista di scelte	• ACQUISTO

**DOCUMENTI ALLEGATI ALLA TRATTATIVA**

Descrizione	Nome file
capitolato prestazionale	Capitolato prestazionale servizio produzione esecutiva documentario.docx
autocertificazione modello DGUE	DGUE servizio audio video.docx
dichiarazione protocollo di legalità	Allegato Protocollo di legalità .docx
Modello comunicazione conto dedicato	Modello Comunicazione Conto dedicato e tracciabilità (1).doc

**RICHIESTE AL FORNITORE**

Descrizione	Firmato digitalmente
restituzione modello dgue	SI
restituzione dichiarazione protocollo legalità	SI
dichiarazione conto dedicato e tracciabilità	SI



# ANAC

## Autorità Nazionale Anticorruzione

Logo

## AVCP

- [Accessibilità](#) |
- [Contatti](#) |
- [Mappa del sito](#) |
- [Dove Siamo](#) |
- [English](#) |
- [Privacy](#) |
  
- [Autorità](#)
- [Servizi](#)
- [Attività dell'Autorità](#)
- [Comunicazione](#)

CIA  
doc

[Home](#) · [Servizi](#) · [Servizi ad Accesso riservato](#) · [Smart CIG](#) · [Lista delle Comunicazioni Dati](#)

**Utente:** Laura Cappugi

**Profilo:** RESPONSABILE DEL PROCEDIMENTO EX ART. 10 D.LGS. 163/2006

**Denominazione Amministrazione:** REGIONE SICILIANA - ASSESSORATO BB.CC.AA. -  
DIPARTIMENTO BB.CC.AA. ED E.P

### Cambia profilo - Logout

- [Home](#)
- [Gestione smart CIG](#)
  - [Richiedi](#)
  - [Visualizza lista](#)
- [Gestione CARNET di smart CIG](#)
  - [Rendiconta](#)
  - [Visualizza lista](#)

## Smart CIG: Lista comunicazioni singole

- Il sistema ha memorizzato la comunicazione e le ha assegnato il CIG ZA525B43F2

### Ricerca comunicazione

CIG	Oggetto	Data comunicazione	Stato
<a href="#">ZA525B43F2</a>	produzione documentario	12.11.2018	CIG COMUNICATO



**DETERMINA A CONTRARRE N. 13 del 19.11.2018**  
(Art. 36 comma 2, lettera a) del D.Lgs. n. 50 del 18.04.2016 e s.m.e.i.,...)

*“Affidamento Servizio Audio foto video e luci”, Cap. 376599*  
*Es. Fin. 2018, “Riesi Sommatino Lavoro migrazioni confronti utopie ..”*  
**CIG: ZA525B43F2**

**PREMESSO CHE**

- Con nota n. 45248 del 17.10.2018 il Dipartimento Beni Culturali ha richiesto per l'esercizio finanziario la riproduzione dell'importo complessivo di euro 82.809,99 sul capitolo 376599, di cui euro 13.175,00 a valere dell'esercizio 2018 ed euro 69.634,99 a valere dell'esercizio 2019, quale quota parte della somme vincolata del risultato di amministrazione relativa ai fondi regionali di parte corrente ai fini di provvedere alla realizzazione del progetto “Riesi Sommatino. Lavoro migrazioni confronti utopie”
- Con DD n. 2734 del 26.10.2018 dell'Assessorato Regionale Economia, acquisito al Registro d'Entrata n. 3416 del 07.11.2018, è stato disposto un finanziamento per un importo complessivo di € 82.809,99 di cui € 13.175,00 per l'esercizio finanziario 2018 e € 69.634,99 per l'esercizio finanziario 2019
- il progetto prevede la rilevazione documentaria sul territorio di Riesi Sommatino e sul complesso minerario di Trabia Tallarita attraverso la produzione di un documentario, un seminario di studi e la realizzazione di un catalogo a stampa
- con nota prot. n.1930 del 25 giugno 2018 il Direttore del Centro per l'Inventario, la Catalogazione e la documentazione ha nominato la dott.ssa Laura Cappugi, Dirigente di 3° fascia responsabile dell'U.O. IV Fimoteca regionale siciliana, RUP del progetto *Riesi Sommatino Lavoro migrazioni confronti utopie ..”*;

**Considerata**

- la necessità di dover procedere con urgenza all'affidamento in oggetto stante i termini fissati dal D.D. 2734/2018 artt. 1 e 2 e dal cronoprogramma relativo alla realizzazione dell'evento in questione.

**Visto**

- il D.Lgs. n. 50/2016 e s.m. e i. (Codice dei Contratti Pubblici di Lavori, Forniture e Servizi) ed in particolare, l'art. 36 comma 2, lettera a) che relativamente ai contratti sotto soglia testualmente recita: *“Fermo restando quanto previsto dagli articoli 37 e 38 e salva la possibilità di ricorrere alle procedure ordinarie, le stazioni appaltanti procedono all'affidamento dei lavori, servizi e forniture di importo inferiore alle soglie di cui all'art. 35, secondo le seguenti modalità:  
a) per affidamenti di importo inferiore a 40.000 euro, mediante affidamento diretto anche senza previa consultazione di due o più operatori economici...”*;
- le Linee guida n. 4 di attuazione del Decr. Lgs 18 aprile 2016, n. 50, recanti *“Procedure per l'affidamento dei contratti pubblici di importo inferiore alle soglie di rilevanza comunitaria, indagini di mercato e formazione e gestione degli elenchi degli operatori economici”*, approvate dal Consiglio dell'Autorità con delibera n. 1097, del 26 ottobre 2016, aggiornate al Decr. Lgs. 19 aprile 2017 n. 56 con Delibera del Consiglio n. 206 dell'1 marzo 2018;

**Tenuto conto che**

- Il fine che questa Amministrazione intende perseguire è quello di affidare il servizio per la produzione del documentario facente parte integrante del progetto
- l'intervento deve essere realizzato tempestivamente e che sussistono le condizioni per ricorrere al MEPA e si può procedere secondo legge ad affidamento diretto tramite RDO ad un unico operatore economico del settore di comprovata esperienza

- il costo della fornitura secondo le caratteristiche descritte nel capitolato prestazionale e d'oneri è di € **24.590,16+ Iva al 22% di cui € 5.549,18 per l'anno 2018 e €19.040,98 + Iva al 22% per l'anno 2019**
- in relazione alla procedura di selezione del contraente è stato richiesto all'Autorità per la Vigilanza sui Contratti Pubblici di lavori, servizi e forniture il Codice Identificativo Gara (CIG), in base a quanto previsto dall'art. 3, comma 2 della deliberazione del 10 gennaio 2007 della stessa Autorità;
- in base alla Deliberazione del 21 dicembre 2011 in attuazione dell'art. 1, commi 65 e 67, della Legge 23 dicembre 2005, n. 266 (pubblicata nella G.U. n. 30 del 06.02.2012), dell'Autorità per la Vigilanza sui Contratti Pubblici di lavori, servizi e forniture, essendo l'importo posto a base di gara inferiore a € 40.000,00, la Stazione Appaltante è esente dal pagamento del contributo a favore dell'AVCP;
- i tempi per la fornitura del servizio sono improrogabilmente fissati entro dicembre per l'anno 2018 ed entro il periodo gennaio – marzo per il 2019.

#### **Ritenuto**

- di affidare il suddetto servizio tramite invio di RDO ad un unico operatore economico (trattativa diretta) su Mepa alla società DEMETRA produzioni S.a.s.. sede legale in via Lombardia 90144 Palermo - P.I. e C.F. 05376080825, dal momento che la Demetra produzioni ha già curato il servizio analogo di riprese audiovisive per la prima fase del progetto.
- di acquisire DURC online da cui la succitata impresa risulta in regola con gli obblighi contributivi INPS e INAIL;
- dato atto che l'affidamento di cui all'oggetto è subordinato, a pena nullità del contratto, all'assunzione degli obblighi di tracciabilità disposti dall'art. 3 della legge 136/2010 e sue modifiche e integrazioni, che qui si intende integralmente riportato e al rispetto di quanto previsto dal protocollo di legalità della Regione Siciliana;
- richiamati artt. 30, 50 comma 4 lettera c), 108 del Decr. Lgs. 50/2016 e s.m.e.i
- preso atto che il contratto conseguente alla presente determina non è soggetto al termine dilatorio dell'art. 32, comma 10 del Decr. Lgs. 50/2016 e s.m.e.i. poiché trattasi di affidamento diretto effettuato ai sensi dell'art. 63 comma 2 lettera b) del medesimo Codice dei Contratti.
- Vista la proposta di determina del RUP registrata al prot. n. 3531 del 15.11.2018

#### **DETERMINA**

- **Di approvare** le premesse quale parte integrante e sostanziale del presente provvedimento;
- **Di affidare alla società** DEMETRA produzioni S.a.s.. sede legale in via Lombardia 90144 Palermo - P.I. e C.F. 05376080825, il servizio di produzione esecutiva del documentario "*Riesi Sommatino Lavoro migrazioni confronti utopie ..*";
- **Di indire**, una procedura mediante affidamento diretto, tramite RDO con un unico O.E. sul MEPA ai sensi del citato art. 36 comma 2 lettera a) del Decr. Lgs. 50/2016
- **Di stabilire** che la procedura di acquisizione verrà perfezionata a seguito di aggiudicazione definitiva tramite contratto digitale stipulato sul MEPA
- **Di specificare** che l'imposta di Bollo è a carico della Ditta aggiudicataria, ai sensi di legge, e verrà assolta mediante apposizione di contrassegno telematico, nella misura prevista dalla normativa di riferimento, sulla copia cartacea del contratto informatico che verrà conservato agli atti dell'Amministrazione
- **Di rendere** noto che il Responsabile Unico del Procedimento è la Dott.ssa Laura Cappugi, giusta nota del Direttore del CRICD prot.n. 1930 del 25 giugno 2018
- **Di inserire** il presente provvedimento nella raccolta generale delle "*Determine a contrarre*" del Dipartimento BBCCAA e copia dello stesso, agli atti dell'intervento "*de quo*".

Il presente provvedimento, ai fini della generale conoscenza, verrà pubblicato, ai sensi dell'art. 37, comma 2, del D.L. n° 33 del 14.03.2013, sul sito informatico [www.cricd.it](http://www.cricd.it), sezione **Amministrazione Trasparente Comunicazioni e Avvisi**.

Il Direttore  
Caterina Greco



Regione Siciliana  
Assessorato dei Beni Culturali  
e dell'Identità Siciliana  
Dipartimento dei Beni Culturali e dell'Identità Siciliana  
[www.regione.sicilia.it/beniculturali](http://www.regione.sicilia.it/beniculturali)

Posta certificata del Dipartimento:  
[dipartimento.beni.culturali@certmail.regione.sicilia.it](mailto:dipartimento.beni.culturali@certmail.regione.sicilia.it)



**Servizio 8 - Centro Regionale per l'Inventario, la Catalogazione e la Documentazione grafica, fotografica, aerofotogrammetrica, audiovisiva.**

**Sede:** Via dell'Arsenale, 52 - 90142 Palermo

**Teche:**

*Biblioteca, Fototeca, Cartoteca*

*C.so Calatafimi, 217 - Palermo 90129*

*Filmoteca, Via Garzilli, 38 - 90141 Palermo*

**[www.cricd.it](http://www.cricd.it)**

e-mail: [cricd@regione.sicilia.it](mailto:cricd@regione.sicilia.it)

[cr.inventario.beniculturali@pec.regione.sicilia.it](mailto:cr.inventario.beniculturali@pec.regione.sicilia.it)

[cricdsicilia@pec.aruba.it](mailto:cricdsicilia@pec.aruba.it)

U.O. IV Filmoteca  
[cricd.uo4@regione.sicilia.it](mailto:cricd.uo4@regione.sicilia.it)

IL RUP

*A me  
15/11/18*

Partita Iva 02711070827  
Codice Fiscale 97017670826

CENTRO REGIONALE PER L'INVENTARIAZIONE  
E LA CATALOGAZIONE

*15 NOV 2018*

*3531*

Palermo, prot. n. 3/Rup del 09.11.2018

Allegati n°

**OGGETTO:** Affidamento del servizio per produzione esecutiva documentario Cap. 376599. Es. Fin. 2018. Progetto "Riesi Sommatino. Lavoro migrazioni confronti utopie..." CIG: **ZA525B43F2**  
**Proposta del RUP al Direttore di Determina a contrarre (Art. 36 comma 2, lettera a) del D.Lgs. n. 50 del 18.04.2016)**

Al Direttore  
S E D E

**IL RUP  
PREMESSO CHE**

- Con nota n. 45248 del 17.10.2018 con la quale il Dipartimento Beni Culturali ha richiesto per l'esercizio finanziario la riproduzione dell'importo complessivo di euro 82.809,99 sul capitolo 376599, di cui euro 13.175,00 a valere dell'esercizio 2018 ed euro 69.634,99 a valere dell'esercizio 2019, quale quota parte della somma vincolata del risultato di amministrazione relativa ai fondi regionali di parte corrente al fine di provvedere alla realizzazione del progetto "Riesi Sommatino. Lavoro migrazioni confronti utopie"
- con DD n. 2734 del 26.10.2018 dell'Assessorato all'Economia, acquisito al Registro d'Entrata n. 3416 del 07.11.2018, è stato disposto un finanziamento per un importo complessivo di € 82.809,99 di cui € 13.175,00 per l'esercizio finanziario 2018 e € 69.634,99 per l'esercizio finanziario 2019
- il progetto prevede la rilevazione documentaria sul territorio di Riesi Sommatino e sul complesso minerario di Trabia Tallarita attraverso la produzione di un documentario, un seminario di studi e la realizzazione di un catalogo a stampa
- con nota prot. n. 1930 del 25 giugno 2018 il Direttore del Centro per l'Inventario, la Catalogazione e la documentazione ha nominato la dott.ssa Laura Cappugi, Dirigente di 3° fascia responsabile dell'U.O. IV Filmoteca regionale siciliana, RUP del progetto *Riesi Sommatino Lavoro migrazioni confronti utopie ..*;

**Considerata**

- la necessità di dover procedere con urgenza all'affidamento in oggetto stante i termini fissati dal D.D. n. 2734/2018 e il cronoprogramma relativo alla realizzazione dell'evento in questione.

**Visto**

- il D.Lgs. n. 50/2016 e s.m. e i. (Codice dei Contratti Pubblici di Lavori, Forniture e Servizi) ed in particolare, l'art. 36 comma 2, lettera a) che relativamente ai contratti sotto soglia testualmente recita: "Fermo restando quanto previsto dagli articoli 37 e 38 e salva la possibilità di ricorrere alle

procedure ordinarie, le stazioni appaltanti procedono all'affidamento dei lavori, servizi e forniture di importo inferiore alle soglie di cui all'art. 35, secondo le seguenti modalità:

- a) per affidamenti di importo inferiore a 40.000 euro, mediante affidamento diretto anche senza previa consultazione di due o più operatori economici...";
- le Linee guida n. 4 di attuazione del Decr. Lgs 18 aprile 2016, n. 50, recanti "Procedure per l'affidamento dei contratti pubblici di importo inferiore alle soglie di rilevanza comunitaria, indagini di mercato e formazione e gestione degli elenchi degli operatori economici", approvate dal Consiglio dell'Autorità con delibera n. 1097, del 26 ottobre 2016, aggiornate al Decr. Lgs. 19 aprile 2017 n. 56 con Delibera del Consiglio n. 206 dell'1 marzo 2018;

#### Tenuto conto che

- Il fine che questa Amministrazione intende perseguire è quello di affidare il servizio audio video e luci per la produzione esecutiva del documentario facente parte integrante del progetto
- l'intervento deve essere realizzato tempestivamente e che sussistono le condizioni per ricorrere al MEPA e si può procedere, secondo legge, ad affidamento diretto tramite RDO ad un unico operatore economico del settore, di comprovata esperienza;
- il costo della fornitura secondo le caratteristiche descritte nel capitolato prestazionale e d'oneri è di € **24.590,16 + Iva al 22% di cui € 5.549,18 per l'anno 2018 e €19.040,98 per l'anno 2019**
- in relazione alla procedura di selezione del contraente è stato richiesto all'Autorità per la Vigilanza sui Contratti Pubblici di lavori, servizi e forniture il Codice Identificativo Gara (CIG), in base a quanto previsto dall'art. 3, comma 2 della deliberazione del 10 gennaio 2007 della stessa Autorità;
- in base alla Deliberazione del 21 dicembre 2011 in attuazione dell'art. 1, commi 65 e 67, della Legge 23 dicembre 2005, n. 266 (pubblicata nella G.U. n. 30 del 06.02.2012), dell'Autorità per la Vigilanza sui Contratti Pubblici di lavori, servizi e forniture, essendo l'importo posto a base di gara inferiore a € 40.000,00, la Stazione Appaltante è esente dal pagamento del contributo a favore dell'AVCP;
- i tempi per la fornitura del servizio sono improrogabilmente fissati entro e non oltre il 30 giugno 2019.

#### Ritenuto

- di affidare il suddetto servizio tramite invio di RDO ad un unico operatore economico (trattativa diretta) sul MEPA, alla società DEMETRA produzioni S.a.s.. sede legale in via Lombardia 90144 Palermo - P.I. e C.F. 05376080825, dal momento che la Demetra produzioni ha già curato il servizio analogo di riprese audiovisive per la prima fase del progetto.

#### PROPONE

- di affidare alla società DEMETRA produzioni S.a.s.. sede legale in via Lombardia 90144 Palermo - P.I. e C.F. 05376080825, il servizio di produzione esecutiva documentario "Lavoro migrazioni confronti utopie"
- **Di indire**, una procedura mediante affidamento diretto, tramite RDO con un unico O.E. sul MEPA ai sensi del citato art. 36 comma 2 lettera a) del Decr. Lgs. 50/2016
- **Di stabilire** che la procedura di acquisizione verrà perfezionata a seguito di aggiudicazione definitiva tramite contratto digitale stipulato sul MEPA
- **Di rendere** noto che il Responsabile Unico del Procedimento è la Dott.ssa Laura Cappugi, giusta nota del Direttore del CRICD prot.n. 1930 del 25 giugno 2018.

Il Rup  
Laura, Cappugi

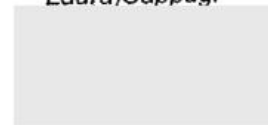

# REGIONE SICILIANA



Assessorato dei Beni Culturali e dell'Identità Siciliana  
Dipartimento dei Beni Culturali e dell'Identità Siciliana  
Centro regionale per l'Inventario, la Catalogazione e la Documentazione grafica, fotografica,  
aerofotografica, fotogrammetrica ed audiovisiva  
Via dell'Arsenale, 52  
PALERMO 142

“Progetto Riesi Sommatino, Lavoro, migrazioni, confronti ...”

Servizio audio video foto e luci  
Cap. 376599 es. fin. 2018 - 2019

Capitolato Prestazionale e d'Oneri  
CIG: ZA525B43F2

## PREMESSA

Il presente Capitolato costituisce parte integrante e sostanziale dell'RDO con unico O.E. (trattativa diretta sul Me.Pa) relativo alla procedura di affidamento diretto, ai sensi dell'art. 36, comma 2, lettera a) del Codice dei Contratti di cui al Decr. Lgs. 50/2016 e s.m.e.i., per il servizio indicato in oggetto, di cui alla Determina Rep. n. 13 del 19.11.28. Finalità del presente Capitolato è quella di indicare l'oggetto del contratto e le caratteristiche della fornitura richiesta, nonché fissare gli impegni e gli adempimenti cui l'Aggiudicatario dovrà adempiere.

Per quanto non espressamente previsto dai susseguenti articoli del Capitolato si fa in ogni caso riferimento al Codice dei Contratti di cui al Decr. Lgs. 50/2016 e s.m.e.i. nonché, per la fattispecie in oggetto, alle Linee Guida n. 4 recanti “Procedure per l’Affidamento dei contratti pubblici di importi inferiori alle soglie di rilevanza comunitaria, indagini di mercato e formazione e gestione degli elenchi di Operatori Economici”, approvate dal Consiglio dell’ANAC con delibera n. 1097 del 26 ottobre 2016, aggiornate al Decr. Lgs. 19 aprile 2017, n. 56 con Delibera del Consiglio dell’ANAC n. 206 dell’1 marzo 2018.

## Art. 1 -OGGETTO DELL’AFFIDAMENTO

Il servizio riguarda Audio video foto e luci per la produzione esecutiva di un documentario inerente il progetto “Riesi Sommatino, Lavoro migrazioni, confronti, utopie” e in particolare ha per oggetto:

-Troupe per Riprese dal 2 al 6 dicembre 2018 (5 gg. viaggio incluso Karlshue Colfontaine Bruxelles) composta da: direttore fotografia, direttore produzione, assistente alla produzione, fonico

Assicurazione attrezzature e assicurazione personale (troupe) per la durata delle riprese

-Troupe per Riprese date da individuare entro giugno 2019 (5 gg. viaggio incluso Genova/Torino Torre Pellice) composta da: direttore fotografia, direttore produzione, fonico

Assicurazione attrezzature e assicurazione personale (troupe) per la durata delle riprese

-Troupe Riprese data da individuare entro giugno 2019 (4 gg. viaggio incluso Riesi Sommatino) composta da: direttore fotografia, direttore produzione, fonico, assistente operatore

2 giornate extra drone e pilota drone

Assicurazione attrezzature e assicurazione del personale (troupe) per la durata delle riprese

-Noleggio delle seguenti attrezzature per tutte le riprese sopra descritte da eseguirsi nel dicembre 2018 e nel corso del 2019: 4 luci Led piegabili con dimmer, stativi e gelatine, pinze, Slide 1, 20 cm motorizzato con relativi treppiedi

3 radio microfoni Sennheiser con spillini e copri vento

-Fornitura materiali: set n. 100 pile al litio per microfoni, 1 batteria alimentazione videocamera Sony FS-NEX100, 2 hardisk portatili da 1 tb, 2 hardisk portatili da 6 tb Lacie thunderbolt, 2 prolunghie elettriche, 2 ciabatta elettriche

-Montaggio e post produzione: Post produzione e color correction, montaggio

- Telecinema da pellicole storiche 8mm durata complessiva 67'
- Montaggio suono e mix suono
- Finalizzazione per RAI e/o altre TV
- Fornitura di 200 copie del documentario in formato Mp4 su supporto pen drive usb 3.0 da 8 Gb con logo istituzionale

#### Art. 2 -IMPORTO DELL'AFFIDAMENTO E MODALITA' CONTRATTUALI

L'importo del presente affidamento è pari ad € 24.590,16 (ventiquattromilacinquecentonovanta /16),+ IVA al 22%, di cui € 5.549,18 + IVA al 22% per lavori da eseguirsi nell'anno 2018 ed € 19.040,98 + IVA al 22% da eseguirsi entro giugno 2019.

L'offerta dell'O.E. non dovrà essere pari o superiore all'importo indicato.

L'affidamento in oggetto è subordinato, a pena nullità del contratto, all'assunzione degli obblighi di tracciabilità disposti dall'art. 3 della legge 136/2010 e sue modifiche e integrazioni, che qui si intende integralmente riportato, e al rispetto di quanto previsto dal protocollo di legalità della Regione Siciliana, secondo la dichiarazione fornita dalla S.A. che dovrà essere sottoscritta dall'O.E. e allegata all'offerta.

L'imposta di Bollo è a carico della Ditta aggiudicataria, ai sensi di legge, e verrà assolta mediante apposizione di contrassegno telematico, nella misura prevista dalla normativa di riferimento, sulla copia cartacea del contratto informatico che verrà conservato agli atti dell'Amministrazione.

#### Art.3 -ESECUZIONE DEI SERVIZI E MODALITA' DI PAGAMENTO

L'esecuzione dei servizi dovrà avvenire in due fasi: la prima entro e non oltre il 6 dicembre 2018; la seconda entro giugno 2019 con date individuate e comunicate in tempo utile da questo Ufficio, per assicurare la completa operatività. L'esecuzione dei lavori di ripresa, la fornitura dei materiali e la realizzazione delle lavorazioni sopra descritte avverranno in stretta sinergia con questo Ufficio, che seguirà con proprio personale ogni momento della realizzazione.

Il pagamento del compenso dovuto, a valere del Cap. 376599 es. fin. 2018, sarà erogato entro 60 giorni dalla presentazione di regolare fattura elettronica intestata a Centro Regionale Inventario e Catalogazione Via dell'Arsenale, 52, 90142 Palermo – Partita Iva 02711070827 Codice Fiscale 80012000826 Codice Riferimento Amministrazione CYWFDMS\_0021, previa attestazione di regolare consegna e regolare esecuzione, nonché di esito positivo del collaudo sui servizi oggetto della fornitura.

Ai fini della tracciabilità dei flussi finanziari, gli strumenti di pagamento riporteranno il codice identificativo di gara (CIG) e la denominazione del progetto in oggetto.

Il mancato rispetto dei tempi stabiliti per la realizzazione delle sopraelencate attività comporta il pagamento di penali secondo le modalità e nella misura previste dalla normativa vigente.

#### Art.4- AUTODICHIARAZIONE (MODELLO DGUE)

Ai fini del presente affidamento diretto l'O.E. dovrà rendere, ai sensi e per gli effetti del D.P.R. 28 dicembre 2000 n. 445, apposita autodichiarazione secondo il Modello del Documento di Gara Unico Europeo, dalla quale risulti il possesso dei requisiti di carattere generale di cui all'art. 80 del Codice dei Contratti. Tale modello, prodotto in allegato, dovrà essere firmato digitalmente dall'O.E. e restituito alla S.A. previa compilazione delle seguenti parti:

Parte II A (Dati identificativi; Informazioni Generali; Forma della Prestazione);

Parte II B;

Parte III A-C; D 1-4;

Parte VI.

L'accettazione dei documenti di stipula è subordinato alla presentazione della sopradescritta autodichiarazione.

Il possesso dei sopra richiamati requisiti generali sarà oggetto di verifica ai sensi dell'art. 71, comma 1 del DPR 445/2000.

#### Art. 5 -PENALI

Nel caso in cui fossero riscontrate da parte dell'Amministrazione appaltante, difformità, incompletezze o imperfezioni nella realizzazione della fornitura saranno concessi al soggetto aggiudicatario 7 giorni per sanare gli inconvenienti evidenziati. Trascorso tale termine, l'Amministrazione appaltante applicherà una penale per un limite non inferiore al 10% dell'importo contrattuale. Le eventuali cause di forza maggiore

che ritardassero le consegne dovranno essere notificate dall'O.E. aggiudicatario con lettera raccomandata A/Ro pec indirizzata a [cricdsicilia@pec.aruba.it](mailto:cricdsicilia@pec.aruba.it).

#### Art. 6 – SOSPENSIONE E RISOLUZIONE

L'Amministrazione ha facoltà di sospendere in qualsiasi momento, per comprovati motivi di interesse generale, l'efficacia del contratto stipulato con l'O.E. dandone comunicazione scritta allo stesso, senza diritto d'indennità o risarcimento a carico dell'amministrazione. Il contratto potrà essere risolto di diritto e con effetto immediato in caso di successivo accertamento del difetto del possesso dei requisiti di carattere generale di cui all'art. 80 del Codice dei Contratti pubblici, anche nei seguenti casi: 1) scioglimento, fallimento, concordato e qualsiasi procedura concorsuale cui sia sottoposta l'Impresa; 2) mancata osservanza delle norme di legge e di contratto nei confronti del personale impiegato ai fini dell'esecuzione del contratto; 3) inosservanza, di cui alla legislazione vigente, delle norme igienico-sanitarie nella conduzione del servizio. 4) inosservanza dell'art 3 del D Lgs 136/2010.5) informazioni antimafia di valore interdittivo a carico dell'appaltatore ovvero emersione nei suoi confronti di ipotesi di collegamento formale e sostanziale con altre imprese oggetto di informazioni antimafia dal valore interdittivo ai sensi del Protocollo di legalità 6) concretamento di fattispecie che costituiscono motivo di risoluzione ai sensi del Protocollo di legalità.

#### Art. 7 -RECESSO

L'Amministrazione può recedere dall'incarico conferito in qualsiasi momento. In caso di recesso l'appaltatore ha diritto al pagamento del corrispettivo pattuito solo con riferimento alle prestazioni già eseguite e nei limiti dell'utilità ricevuta. Il pagamento di quanto previsto è effettuato previa presentazione della documentazione giustificativa dell'opera prestata e delle spese sostenute.

#### Art.8 -PRETESE DI TERZI

L'appaltatore garantisce in ogni tempo l'Amministrazione da ogni qualsiasi pretesa di terzi derivante da inosservanza del soggetto stesso, anche parziale, delle norme contrattuali e da inadempienze e vizi nell'ambito della fornitura e delle attività e rapporti comunque posti in essere dal soggetto medesimo per lo svolgimento dei servizi.

F.to  
Il RUP  
Laura Cappugi



## Demetra produzioni

IL sottoscritto Antonio Bellia, in qualità di titolare della Demetra Produzioni sas, in data odierna, 29/12/2018 consegna alla Regione Sicilia presso il CENTRO REGIONALE PER L'INVENTARIO E LA CATALOGAZIONE E DOCUMENTAZIONE la documentazione, in originale, relativa alle spese sostenute per viaggi, vitto e alloggi, per conto della Agenzia di viaggi CONCA D'ORO.

Consegna inoltre come previsto da contratto uno dei due hard disk Lacie D2 professional da 6 tera per permettere l'inizio dell'attività di organizzazione della post produzione della prima parte del materiale girato nell'ambito del progetto: **"Riesi Sommatino, Lavoro, migrazioni, confronti..."**

Cordiali saluti  
Antonio Bellia

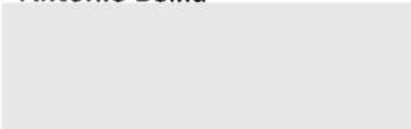

Palermo 28/12/2018  
Per nuova  
Wade Wolf

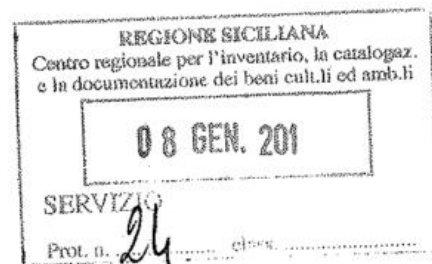

RUP *Compr.*  
8/1/19

**AUTOCERTIFICAZIONE SU DICHIARAZIONE DI ASSENZA DI PENDENZE  
RELATIVA A PAGAMENTI DI TASSE E IMPOSTE**

La sottoscritta Impresa DEMETRA PRODUZIONI SAS di ANTONIO BELLIA & C. con sede legale in PALERMO via LOMBARDIA N.13 C.F./P.IVA 05376080825 e per essa il Sig. ANTONIO BELLIA nato il 03/11/1969 a CATANIA e residente in ROMA via ROSA RAIMONDI GARIGALDI N.44 in qualità di Amministratore e Legale Rappresentante dell'impresa DEMETRA PRODUZIONI SAS, pienamente consapevole della responsabilità penale cui va incontro, ai sensi e per gli effetti dell'art. 76 D.P.R. 28 dicembre 2000, n. 445, in caso di dichiarazioni mendaci o di formazione, esibizione o uso di atti falsi, ovvero di atti contenenti dati non più rispondenti a verità,

**DICHIARA E ATTESTA** sotto la propria responsabilità

Che la società DEMETRA PRODUZIONI SAS in data odierna non ha alcuna pendenza relativa a pagamenti di tasse e imposte

Data

Palermo 05/09/2019

L'IMPRESA

Timbro e firma della persona fisica che ha titolo per impegnare legalmente l'impresa.

**demetra produzioni sas**